

Invómer
investigación y asesoría de mercadeo
LA VERDAD NOS MUEVE



Julio
de 2022

Medición # 149



Contenido



- Ficha técnica
- Informe gráfico:
 - ✓ Estado de ánimo
 - ✓ Aprobación gestión del Presidente
 - ✓ Aprobación gestión de Alcaldes y Gobernadores
 - ✓ Favorabilidad de personajes de la vida pública
 - ✓ Favorabilidad de algunas instituciones
 - ✓ Manifestaciones y protestas
 - ✓ Nivel de aprobación a algunas propuestas, leyes o afirmaciones
 - ✓ Proceso de paz



Ficha técnica

invóimer
investigación y asesoría de mercadeo
.....
LA VERDAD NOS MUEVE



EMPRESA QUE REALIZÓ LA ENCUESTA: INVAMER S.A.S.

PERSONA NATURAL O JURÍDICA QUE LA ENCOMENDÓ: INVAMER S.A.S., para su venta por suscripción.

FUENTE DE FINANCIACIÓN: recursos propios de INVAMER S.A.S.

OBJETIVOS: medir la aprobación del Presidente y la favorabilidad de personajes e instituciones en Colombia. Conocer la opinión pública sobre hechos de actualidad. Evaluar la opinión que tiene la gente en general de Colombia y del Presidente Iván Duque Márquez. Medir el concepto de la gente frente a problemáticas colombianas actuales. Observar el nivel de aceptación de la gente respecto a leyes, propuestas o afirmaciones del momento. Realizar una evaluación general en las principales ciudades del país sobre la labor del alcalde respectivo y la forma como la gente está percibiendo su ciudad.

UNIVERSO: hombres y mujeres de 18 o más años, de todos los niveles socio-económicos, residentes en: Bogotá (5.479.011), Medellín (1.813.155), Cali (1.374.126), Barranquilla (810.019) y Bucaramanga (390.351), para un total de 9.866.662 personas, según Censo 2018.

MARCO MUESTRAL: cartografía de las ciudades para seleccionar a las personas. El cubrimiento de la cartografía en las 5 grandes ciudades es del 95%. La cantidad de manzanas en la cartografía son: Bogotá 39.103, Medellín 13.329, Cali 13.707, Barranquilla 7.783 y Bucaramanga 4.716 para un total de 78.638.

TAMAÑO Y DISTRIBUCIÓN DE LA MUESTRA: 1.200 encuestas personales distribuidas de la siguiente manera: Bogotá 400 encuestas, Medellín 200 encuestas, Cali 200 encuestas, Barranquilla 200 encuestas y Bucaramanga 200 encuestas. Para ajustar la muestra total al tamaño real del universo de cada ciudad, se aplican factores de ponderación.

SISTEMA DE MUESTREO: se llevó a cabo un muestreo probabilístico por etapas, primero se realizó una selección aleatoria sistemática de hogares y posteriormente una selección aleatoria simple de una persona de 18 años o más.

MARGEN DE ERROR: los márgenes de error dentro de unos límites de confianza de un 95%, son: para el total de la muestra de las 5 ciudades +/- 2,83%; para el total de la muestra de Bogotá +/- 4,90%; para los totales de las muestras de Medellín, Cali, Barranquilla y Bucaramanga +/-6,93%.



TÉCNICA DE RECOLECCIÓN DE DATOS: encuestas personales en el hogar de los encuestados (CAPI).

FECHA DE RECOLECCIÓN DE LOS DATOS: del 30 de junio al 10 de julio de 2022.

NÚMERO DE ENCUESTADORES: 39.

MÉTODO DE VALIDACIÓN: se revisó el 100% de las encuestas realizadas y se supervisó el 15% de las mismas.

TEMAS A LOS QUE SE REFIERE: opinión pública sobre gobernantes, personajes, instituciones y hechos de actualidad.

PERSONAJES O INSTITUCIONES POR LAS CUALES SE INDAGÓ: referirse al cuestionario.

PREGUNTAS CONCRETAS QUE SE FORMULARON: referirse al cuestionario.

FACTOR DE PONDERACIÓN:

Es la cifra que actuando como un multiplicador permite llevar los datos muestrales a la población, es decir expandir la muestra.

El factor de ponderación se calculó dividiendo el porcentaje del universo de las variables rango de edad y nivel socioeconómico sobre el porcentaje de la muestra para las mismas variables. El factor de ponderación indica la cantidad de unidades muestrales que representa cada encuestado para ser proporcional o representativo al universo.

El universo utilizado en este factor de ponderación fue tomado de los resultados del Censo Nacional de Población y Vivienda 2018.



Estado de ánimo

Total 5 grandes ciudades

Invómer
investigación y asesoría de mercadeo
.....
LA VERDAD NOS MUEVE



En general, ¿cree usted que las cosas en Colombia están mejorando o empeorando?



BASE : 1200 ENCUESTADOS, ERROR 3%

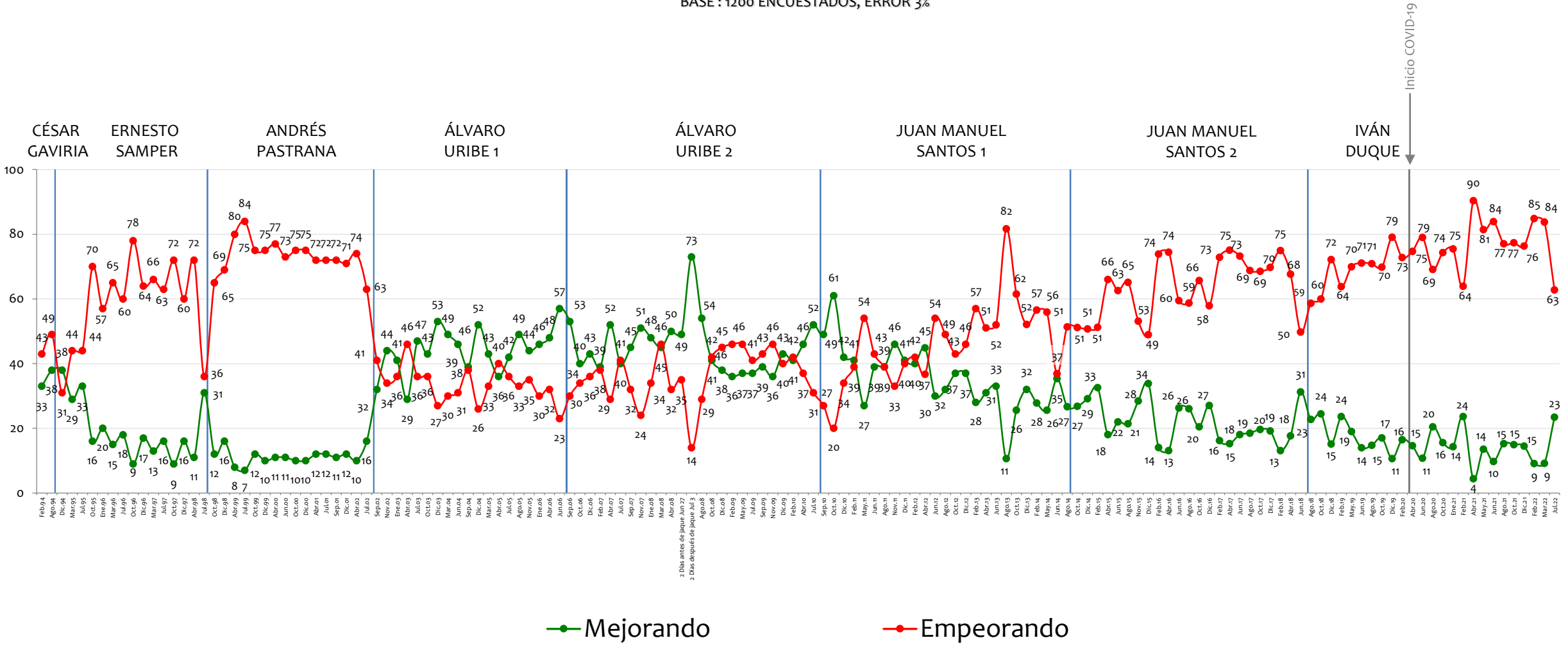

NOTA: LAS CIFRAS ESTÁN EXPRESADAS EN PORCENTAJE



En su concepto, ¿cuál es el principal problema que tiene Colombia en estos momentos?



BASE : 1200 ENCUESTADOS, ERROR 3%

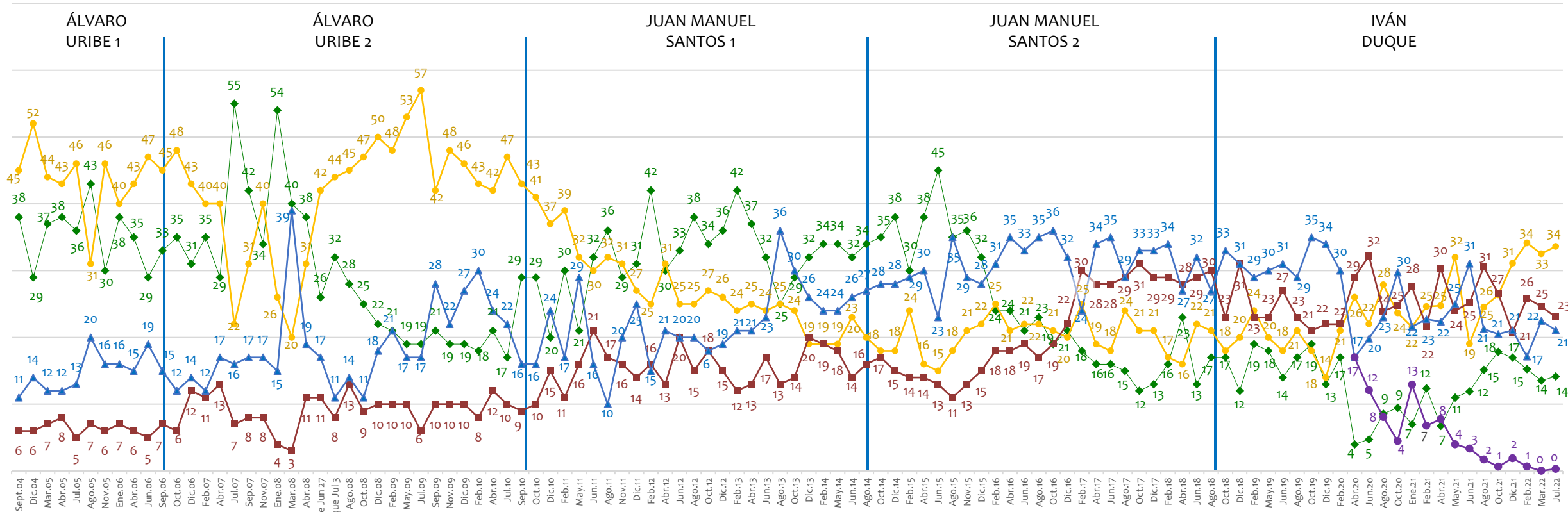

NOTA: LAS CIFRAS ESTÁN EXPRESADAS EN PORCENTAJE

● Desempleo/Economía ■ Corrupción ▲ Otros ◆ Orden Público/Seguridad ● Coronavirus

Otros: la niñez desamparada, educación, narcotráfico, salud, servicios públicos, transporte/carreteras, la oposición del gobierno/ la polarización, mala función del gobierno/ presidente, drogadicción, impunidad/ falta de justicia/ leyes, la falta de información hacia la población/ falta de comunicación y diálogo, el sistema político/ partidos políticos y el congreso/ senado



Considera usted que ___ en Colombia está mejorando o está empeorando?



El costo de vida

BASE: 600 ENCUESTADOS, ERROR 4%

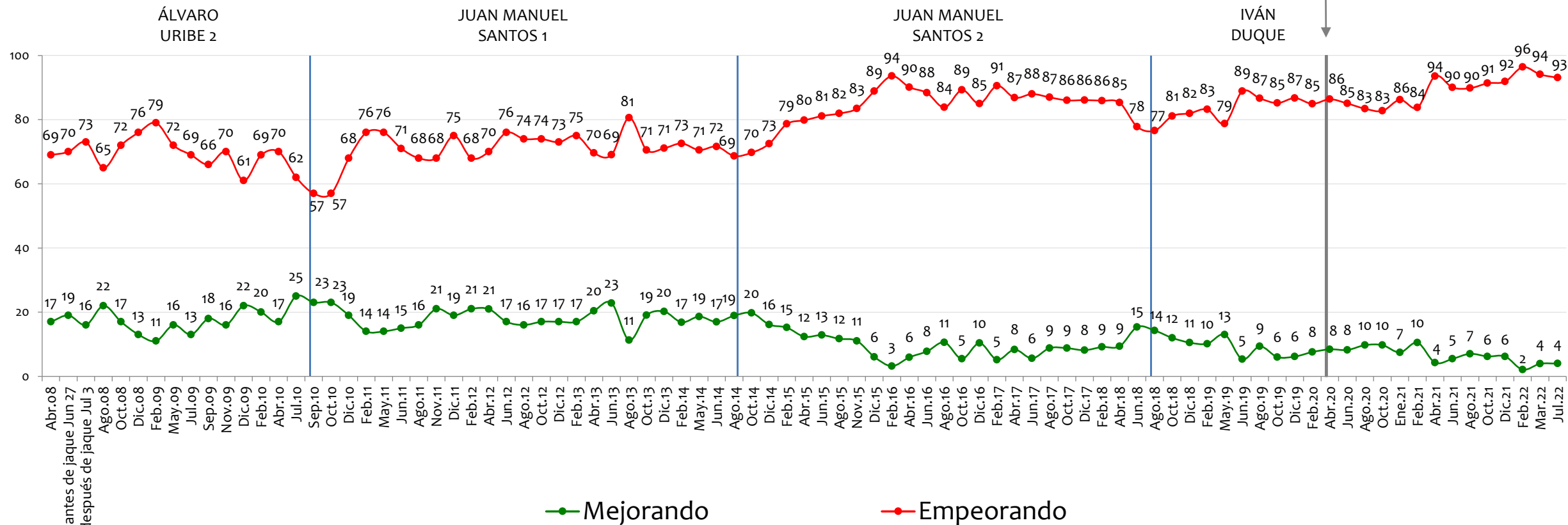

NOTA: LAS CIFRAS ESTÁN EXPRESADAS EN PORCENTAJE



Considera usted que ___ en Colombia está mejorando o está empeorando?

La inseguridad

BASE: 600 ENCUESTADOS, ERROR 4%

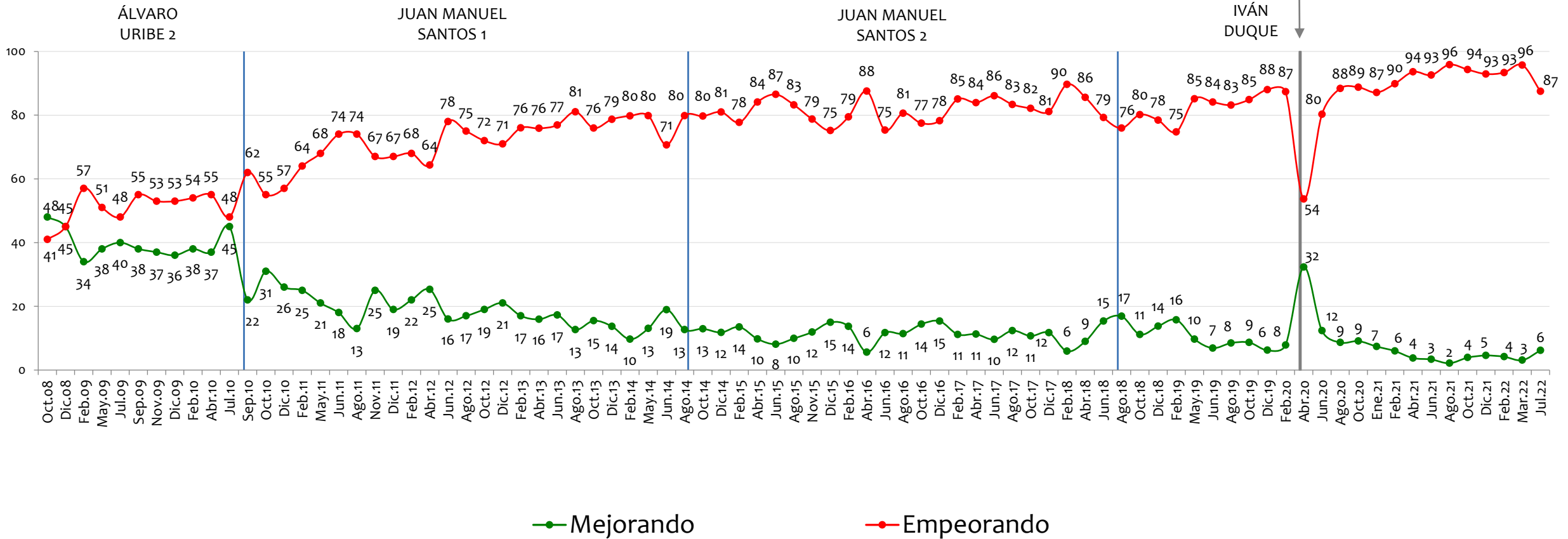

NOTA: LAS CIFRAS ESTÁN EXPRESADAS EN PORCENTAJE

Considera usted que ___ en Colombia está mejorando o está empeorando?

La economía

BASE: 600 ENCUESTADOS, ERROR 4%

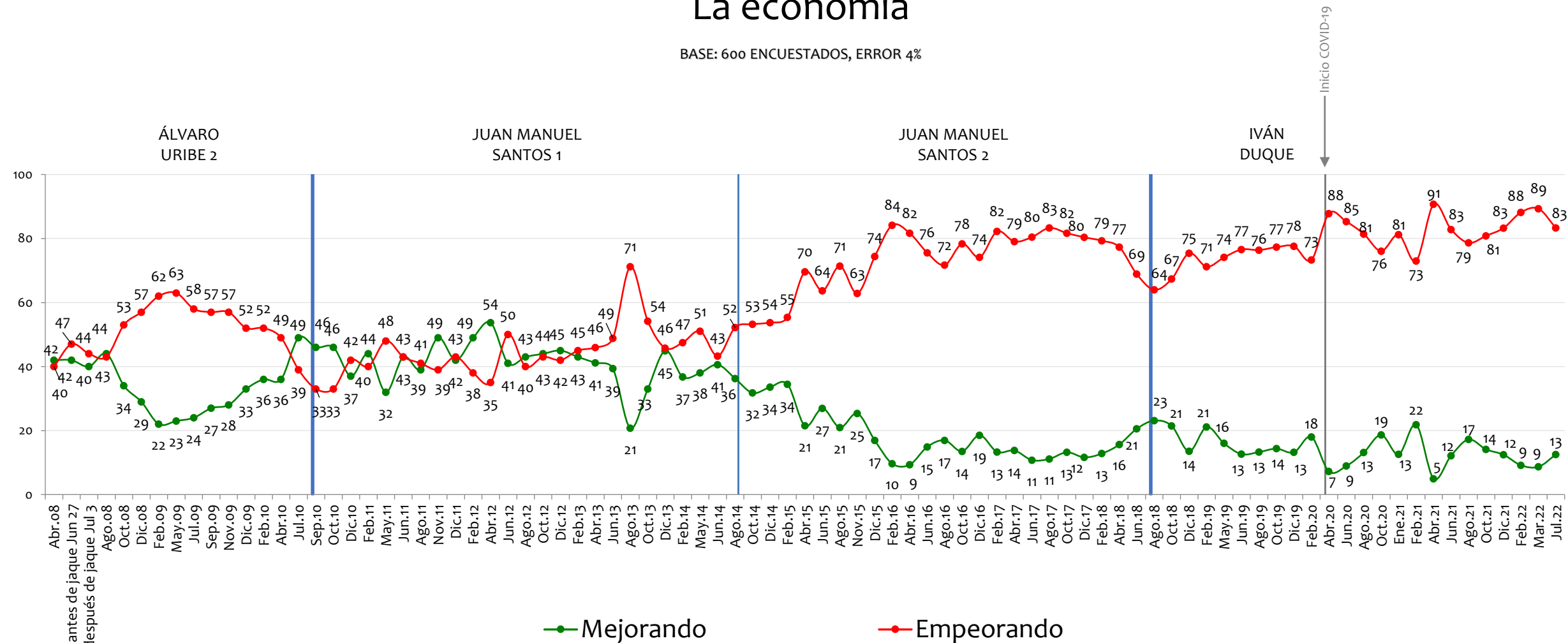

NOTA: LAS CIFRAS ESTÁN EXPRESADAS EN PORCENTAJE



Considera usted que ___ en Colombia está mejorando o está empeorando?

La corrupción

BASE: 600 ENCUESTADOS, ERROR 4%

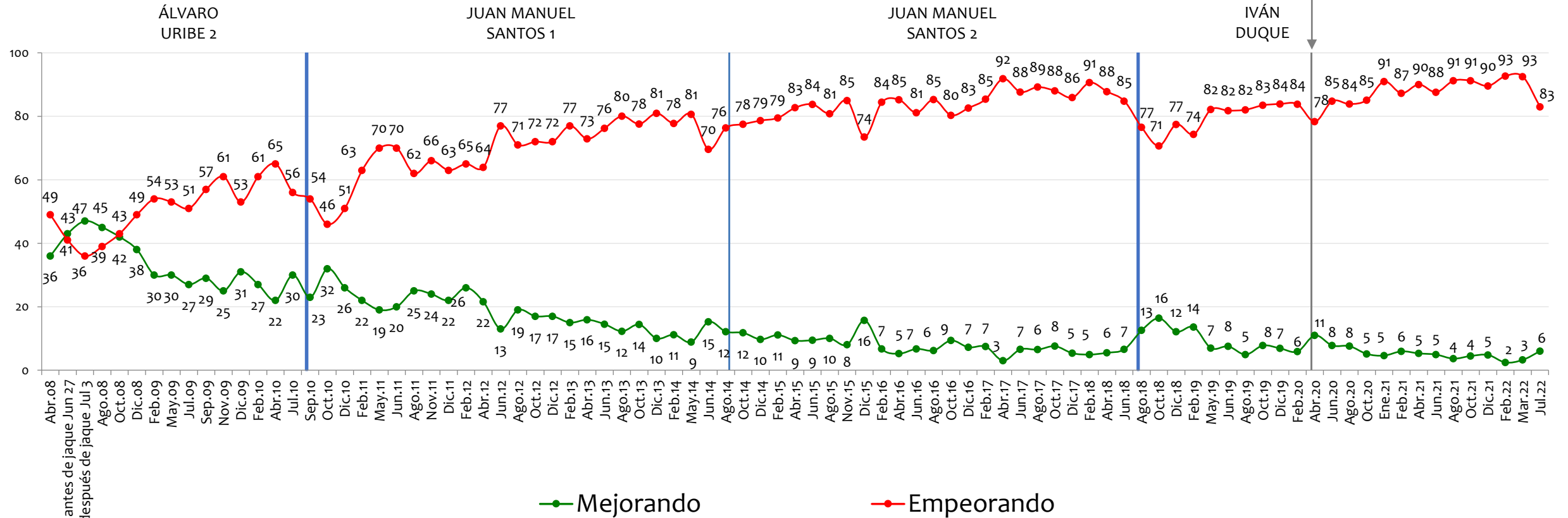

NOTA: LAS CIFRAS ESTÁN EXPRESADAS EN PORCENTAJE



Considera usted que ___ en Colombia está mejorando o está empeorando?

El desempleo

BASE: 600 ENCUESTADOS, ERROR 4%

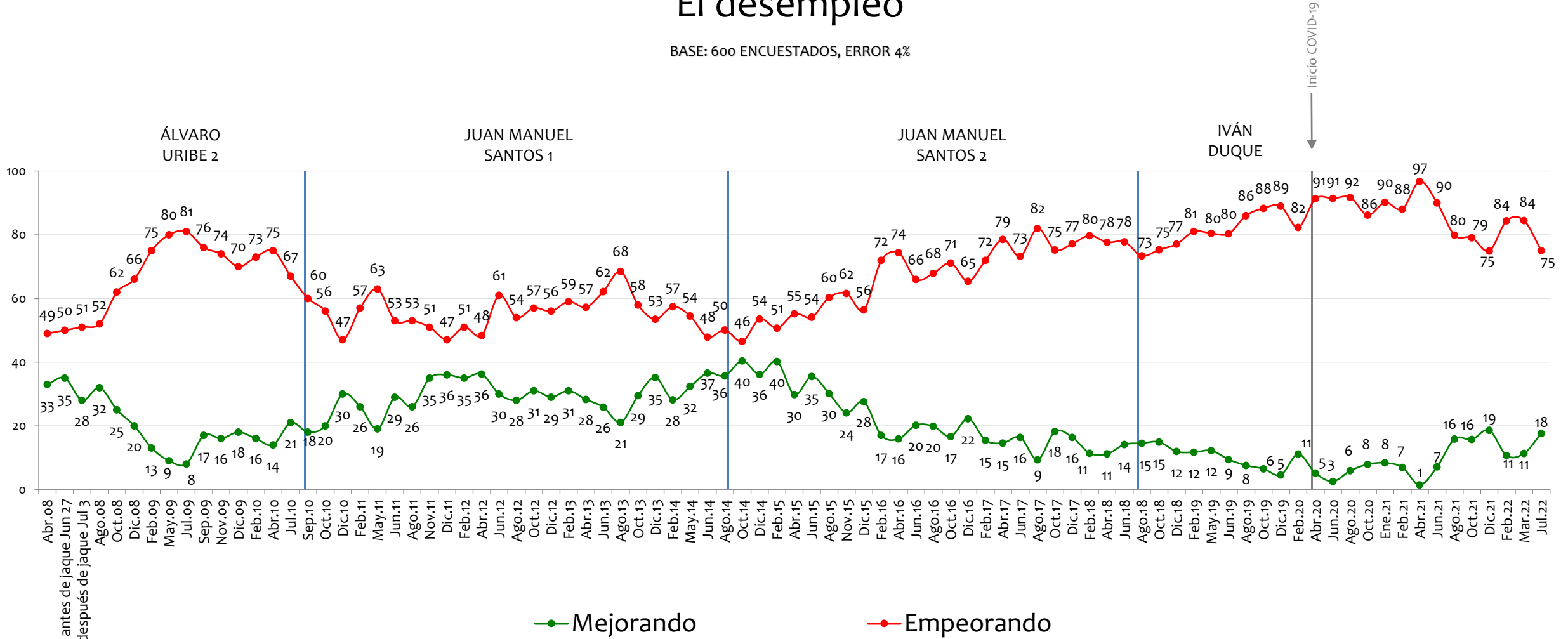

NOTA: LAS CIFRAS ESTÁN EXPRESADAS EN PORCENTAJE



Considera usted que ___ en Colombia está mejorando o está empeorando?

El medio ambiente

BASE: 600 ENCUESTADOS, ERROR 4%

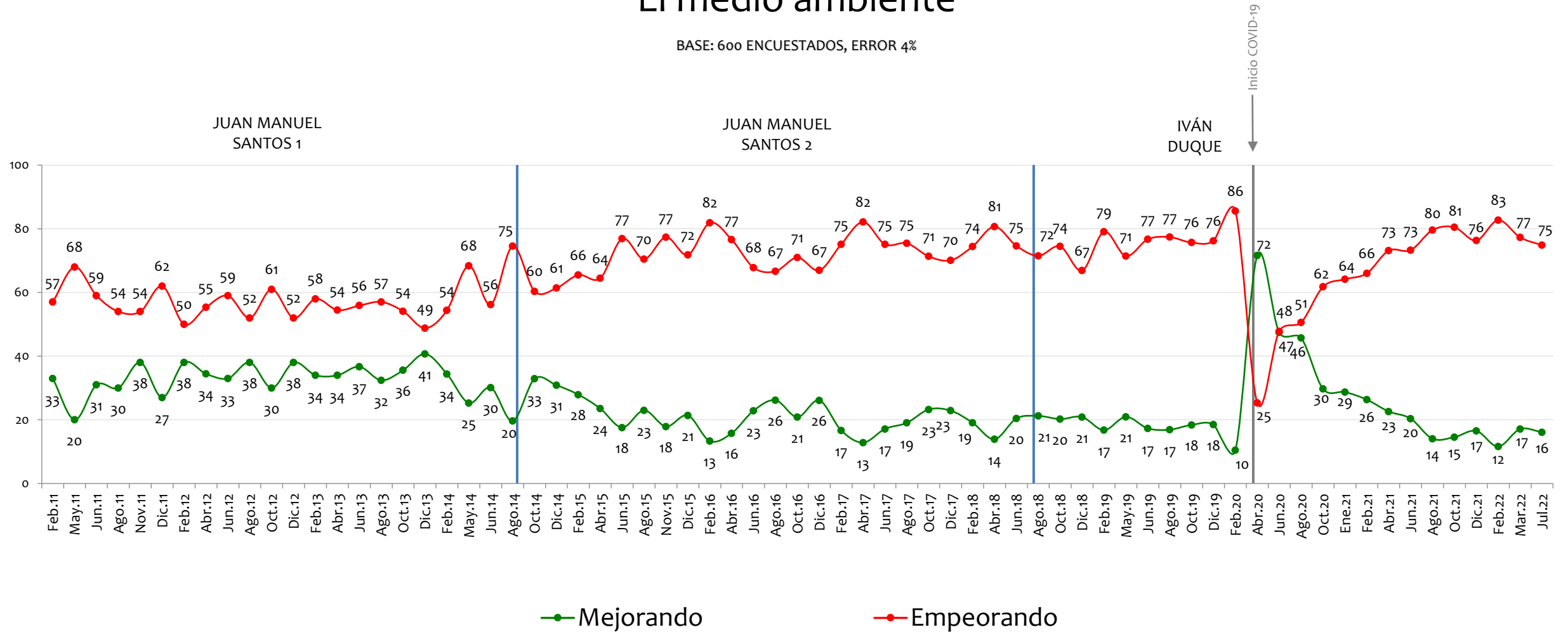

NOTA: LAS CIFRAS ESTÁN EXPRESADAS EN PORCENTAJE

Considera usted que ___ en Colombia está mejorando o está empeorando?

La lucha contra la pobreza

BASE: 600 ENCUESTADOS, ERROR 4%

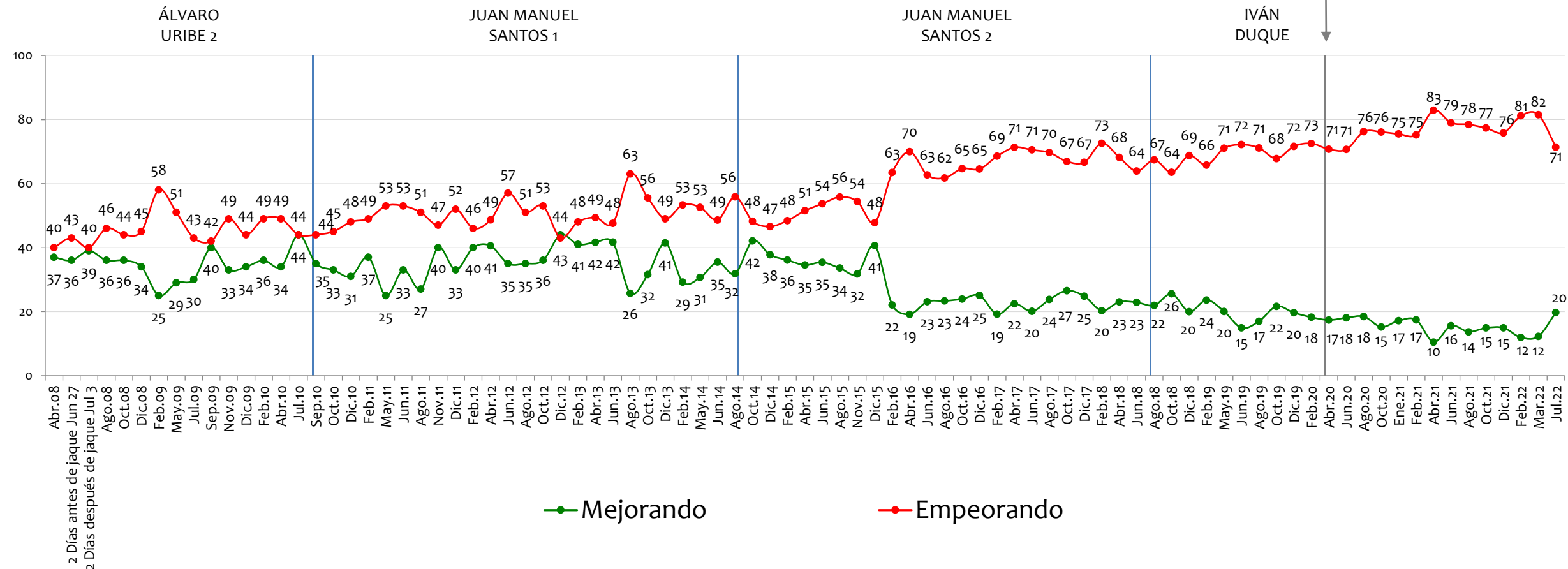

NOTA: LAS CIFRAS ESTÁN EXPRESADAS EN PORCENTAJE



Considera usted que ___ en Colombia está mejorando o está empeorando?

La calidad y cubrimiento de la salud

BASE: 600 ENCUESTADOS, ERROR 4%

ÁLVARO URIBE 2

JUAN MANUEL SANTOS 1

JUAN MANUEL SANTOS 2

IVÁN DUQUE

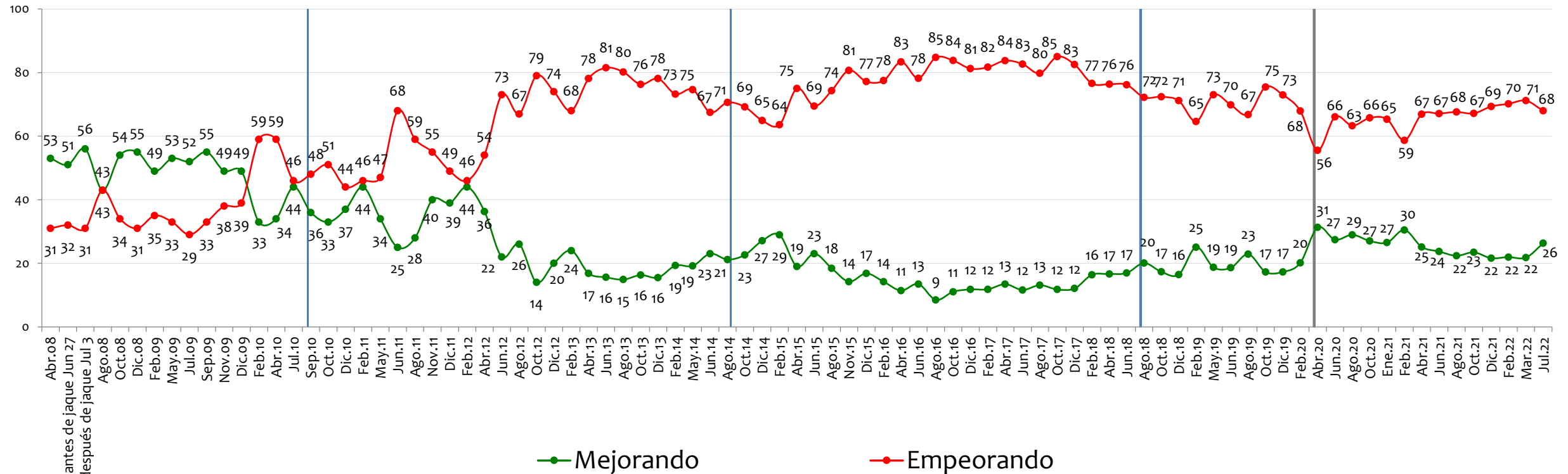

NOTA: LAS CIFRAS ESTÁN EXPRESADAS EN PORCENTAJE



Considera usted que ___ en Colombia está mejorando o está empeorando?



El narcotráfico

BASE: 600 ENCUESTADOS, ERROR 4%

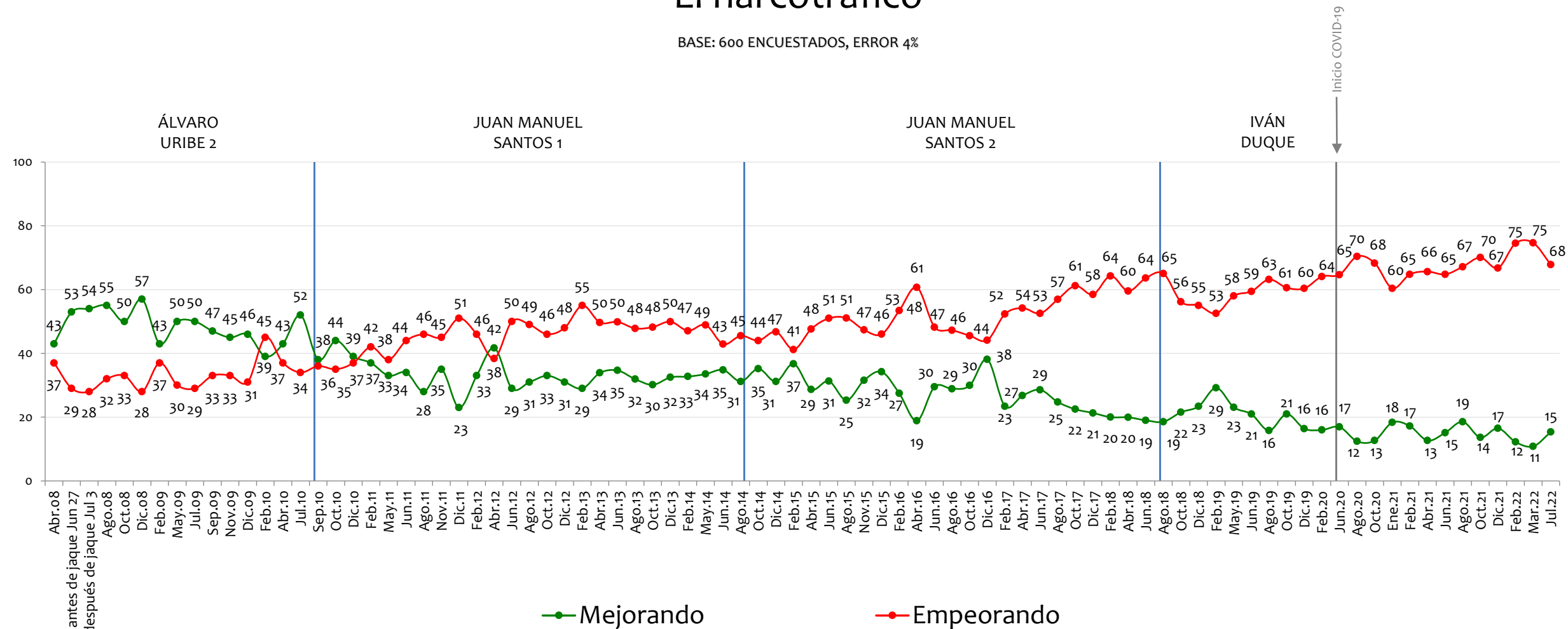

NOTA: LAS CIFRAS ESTÁN EXPRESADAS EN PORCENTAJE



Considera usted que ___ en Colombia está mejorando o está empeorando?

El manejo de inmigrantes venezolanos

BASE: 600 ENCUESTADOS, ERROR 4%

IVÁN DUQUE

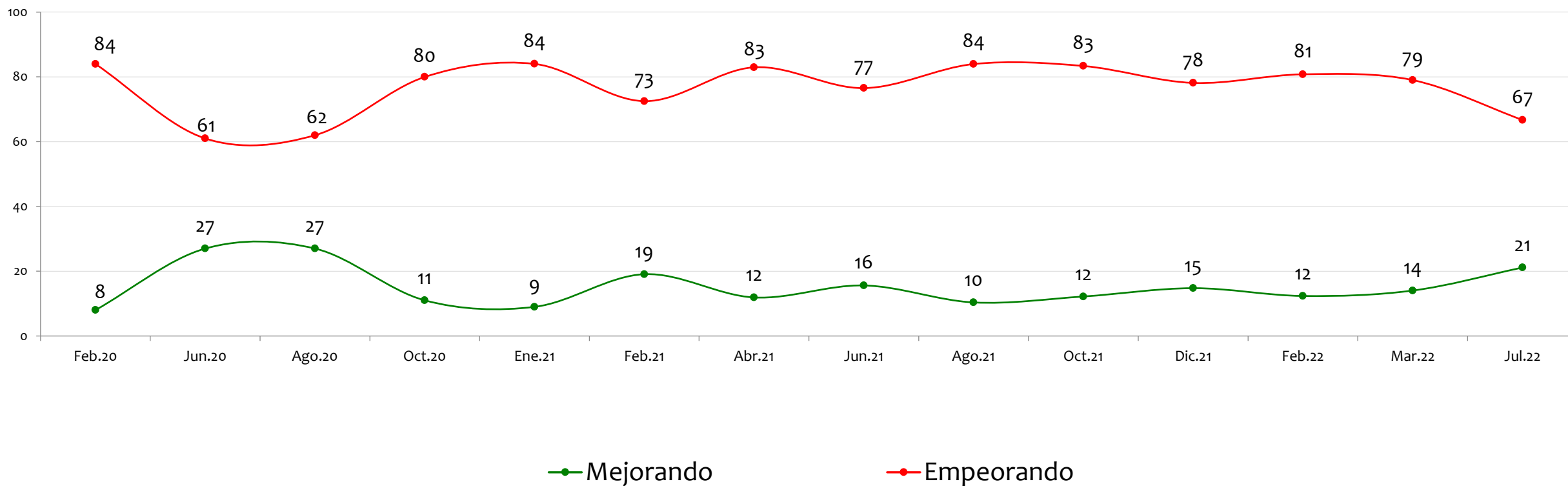

NOTA: LAS CIFRAS ESTÁN EXPRESADAS EN PORCENTAJE

Considera usted que ___ en Colombia está mejorando o está empeorando?

El apoyo al campo y al agro

BASE: 600 ENCUESTADOS, ERROR 4%

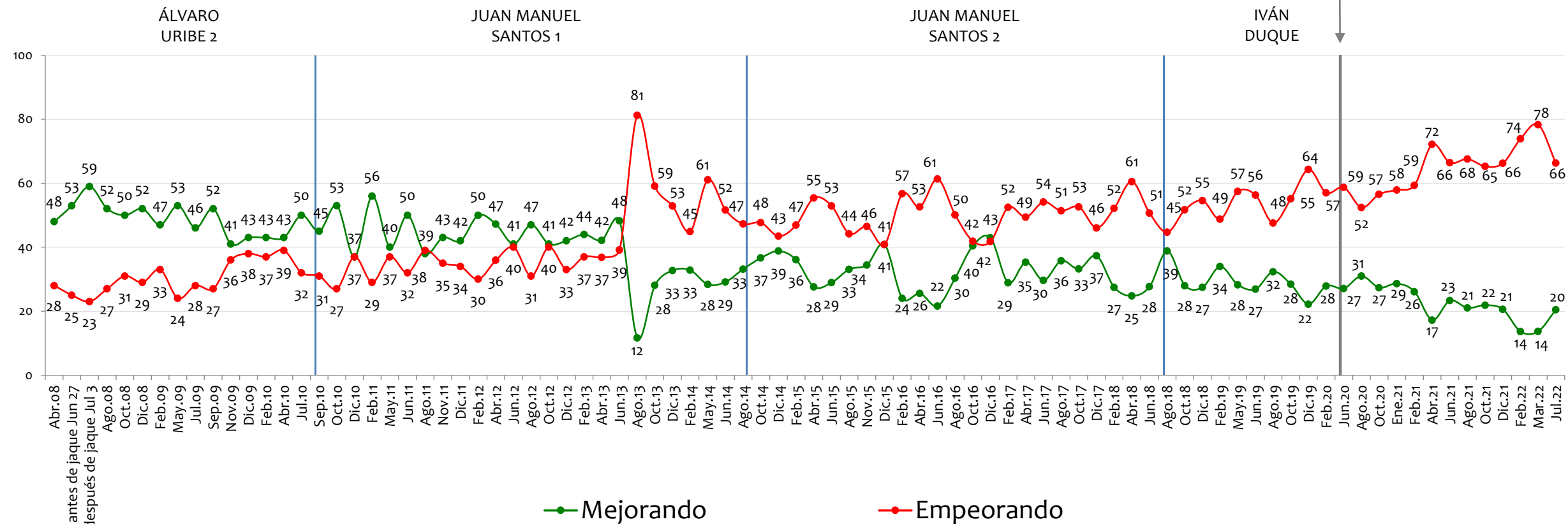

NOTA: LAS CIFRAS ESTÁN EXPRESADAS EN PORCENTAJE

Considera usted que ___ en Colombia está mejorando o está empeorando?



La asistencia a la vejez

BASE: 600 ENCUESTADOS, ERROR 4%

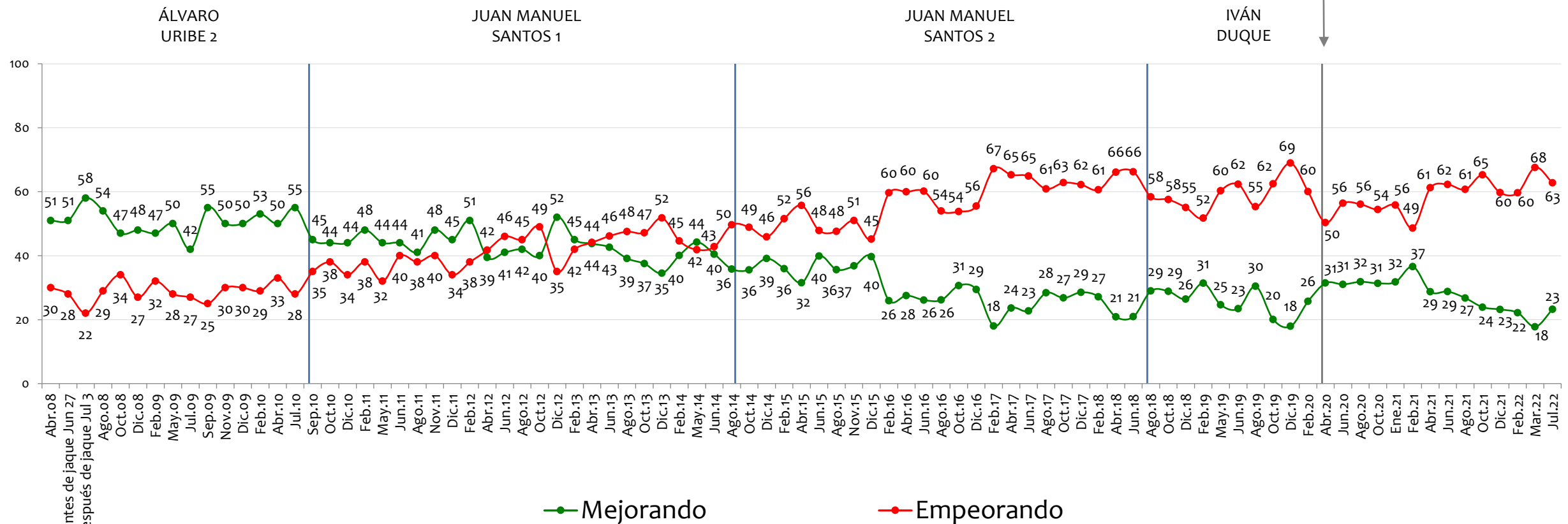

NOTA: LAS CIFRAS ESTÁN EXPRESADAS EN PORCENTAJE



Considera usted que ___ en Colombia está mejorando o está empeorando?



La guerrilla

BASE: 600 ENCUESTADOS, ERROR 4%

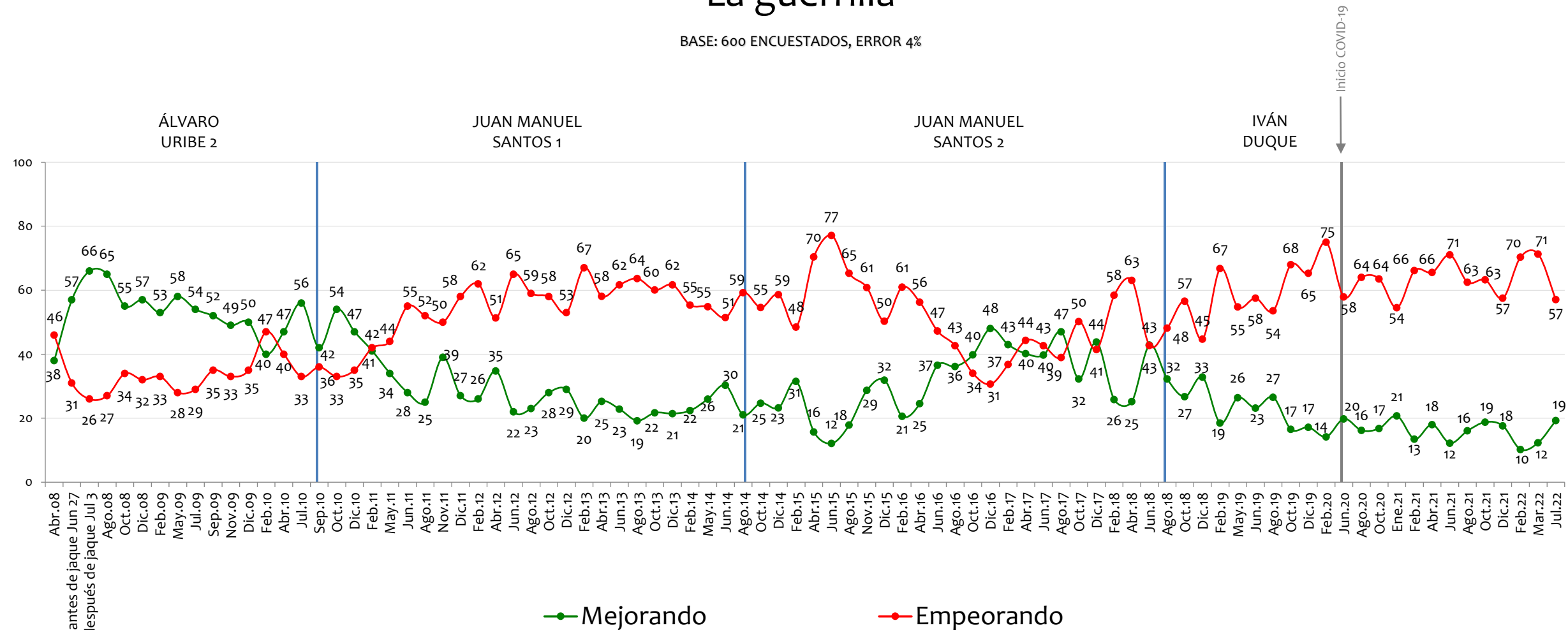

NOTA: LAS CIFRAS ESTÁN EXPRESADAS EN PORCENTAJE



Considera usted que ___ en Colombia está mejorando o está empeorando?



La asistencia a la niñez

BASE: 600 ENCUESTADOS, ERROR 4%

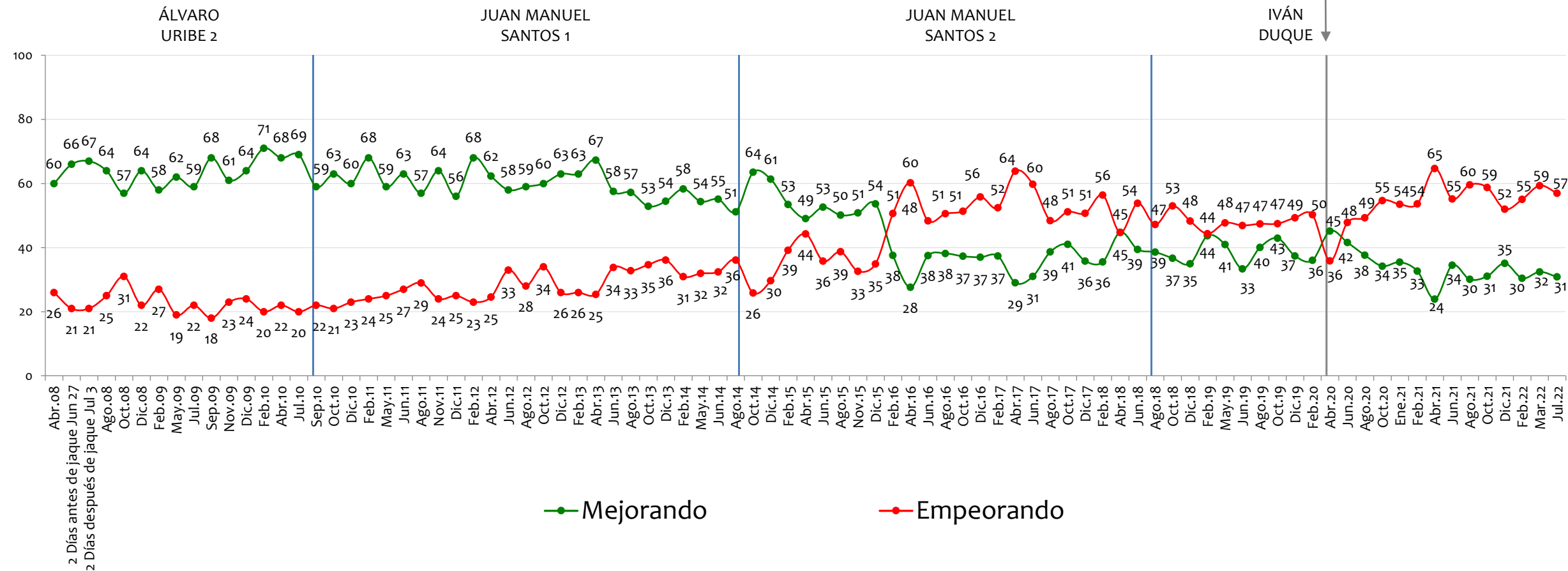

NOTA: LAS CIFRAS ESTÁN EXPRESADAS EN PORCENTAJE



Considera usted que ___ en Colombia está mejorando o está empeorando?



La calidad y cubrimiento de los servicios públicos

BASE: 600 ENCUESTADOS, ERROR 4%

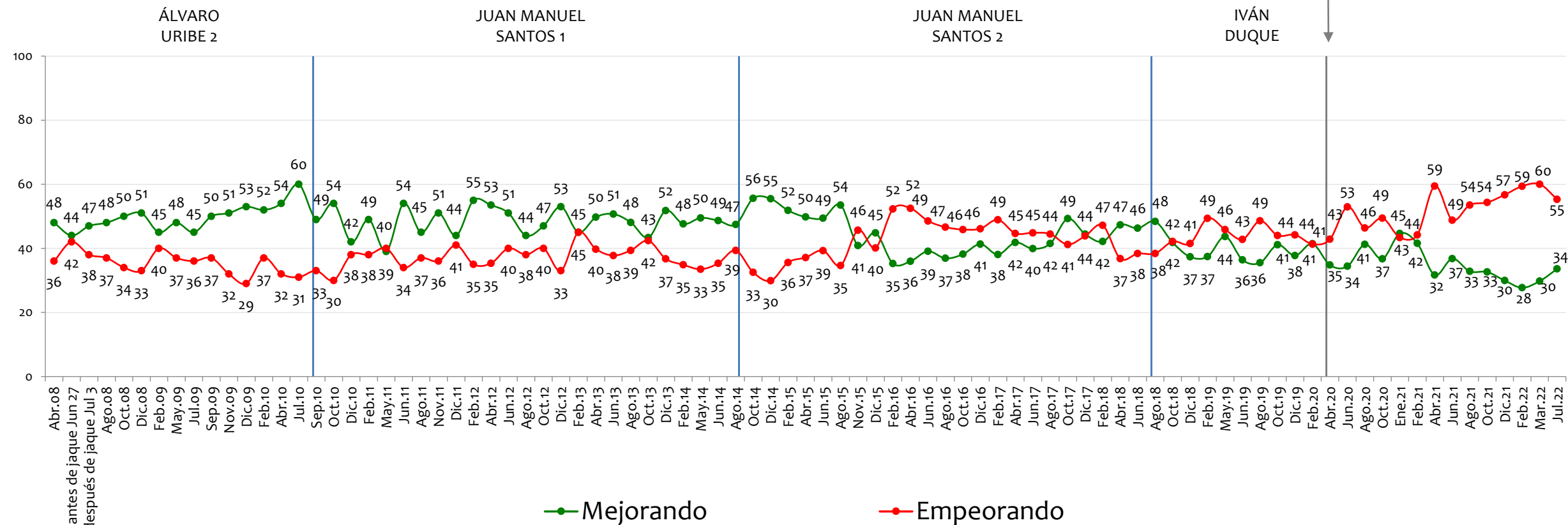

NOTA: LAS CIFRAS ESTÁN EXPRESADAS EN PORCENTAJE



Considera usted que ___ en Colombia está mejorando o está empeorando?

La calidad y cubrimiento del transporte y carreteras

BASE: 600 ENCUESTADOS, ERROR 4%

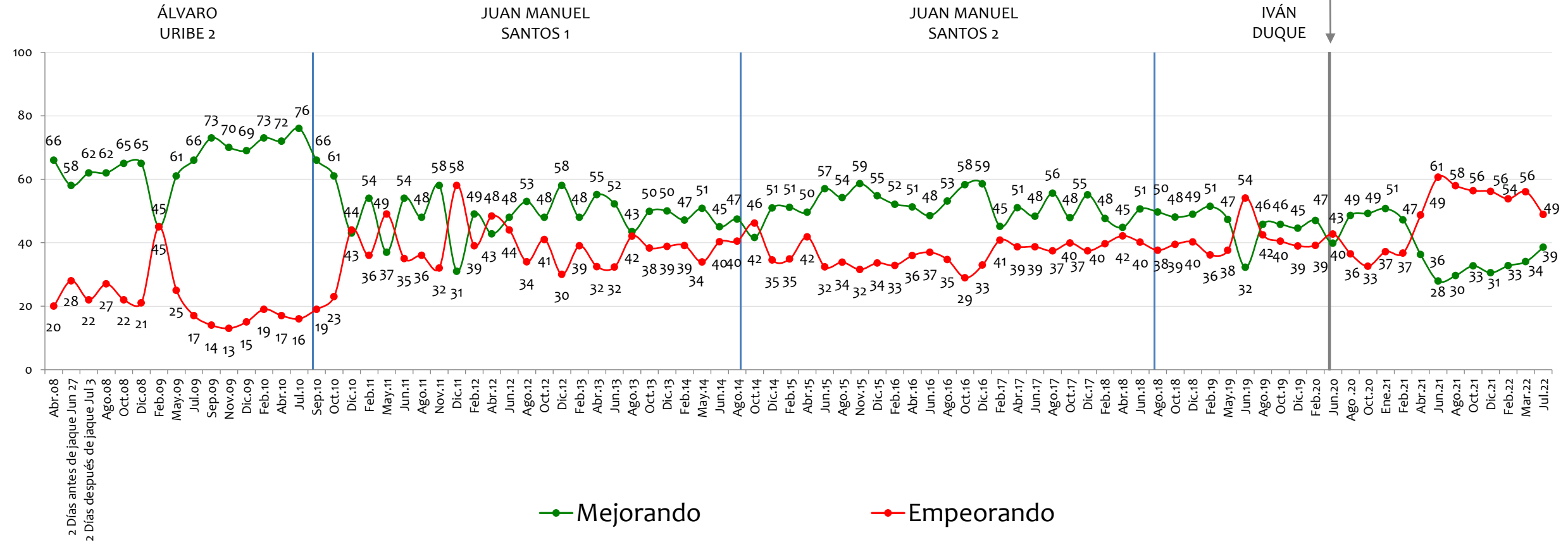

NOTA: LAS CIFRAS ESTÁN EXPRESADAS EN PORCENTAJE



Considera usted que ___ en Colombia está mejorando o está empeorando?

La reintegración de los desmovilizados

BASE: 600 ENCUESTADOS, ERROR 4%

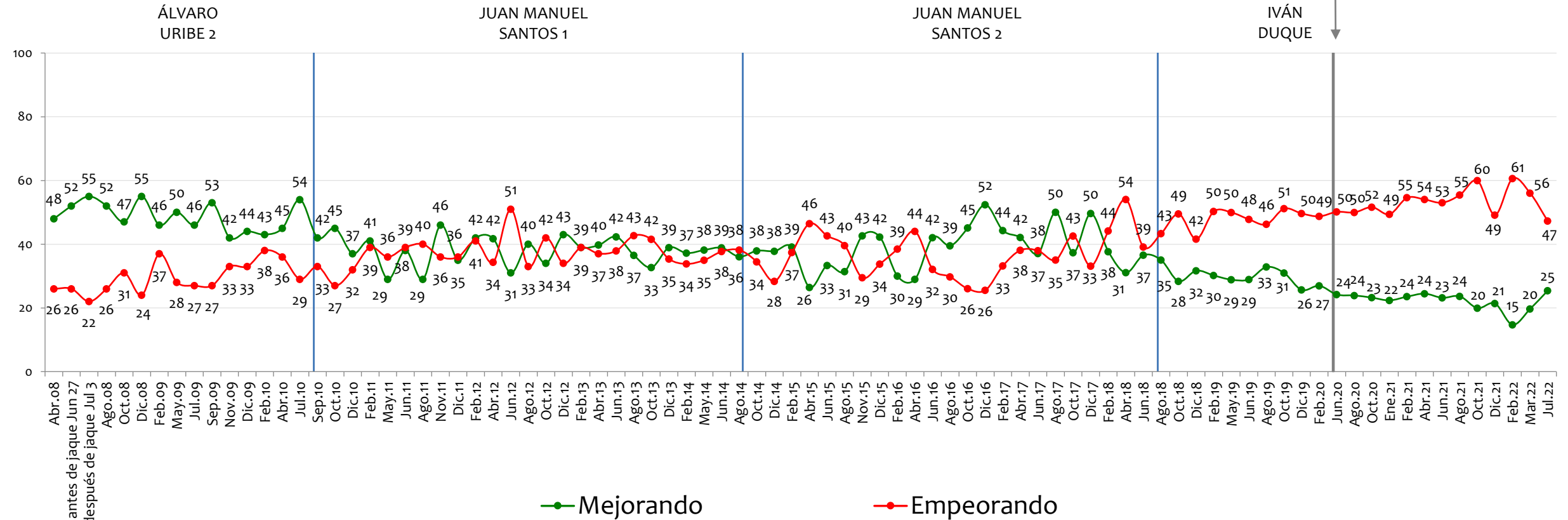

NOTA: LAS CIFRAS ESTÁN EXPRESADAS EN PORCENTAJE

Considera usted que ___ en Colombia está mejorando o está empeorando?

La calidad y cubrimiento de la educación

BASE: 600 ENCUESTADOS, ERROR 4%

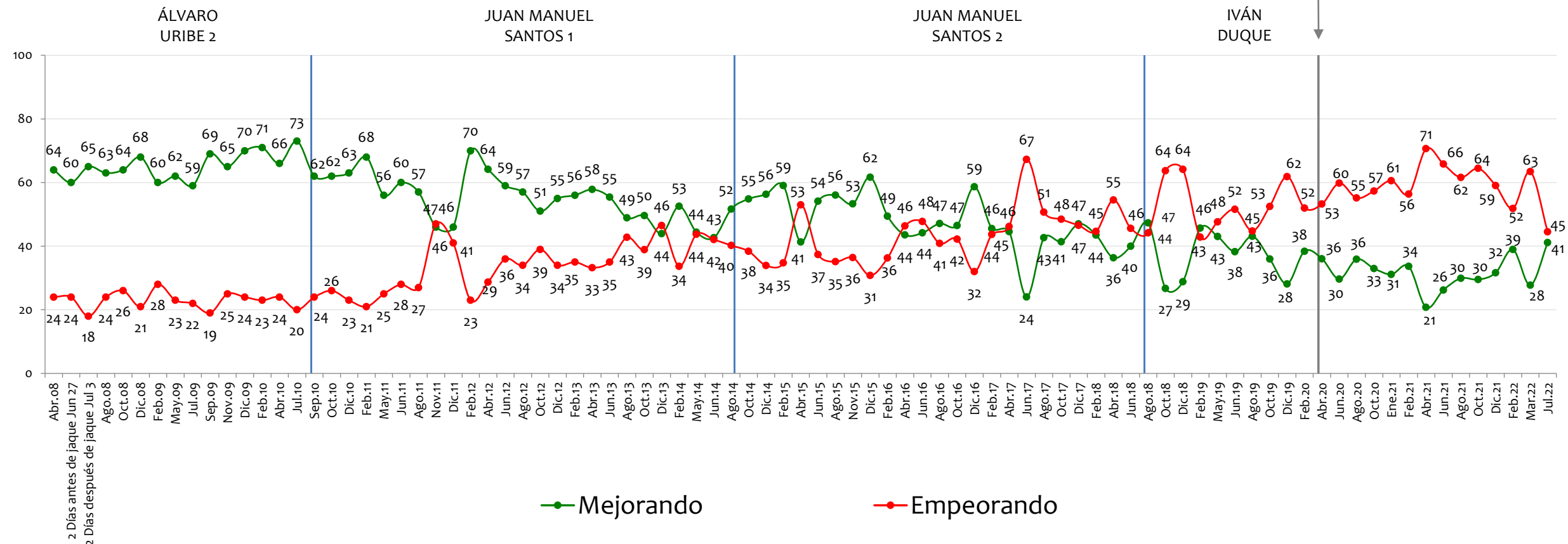

NOTA: LAS CIFRAS ESTÁN EXPRESADAS EN PORCENTAJE

Considera usted que ___ en Colombia está mejorando o está empeorando?



Las relaciones internacionales

BASE: 600 ENCUESTADOS, ERROR 4%

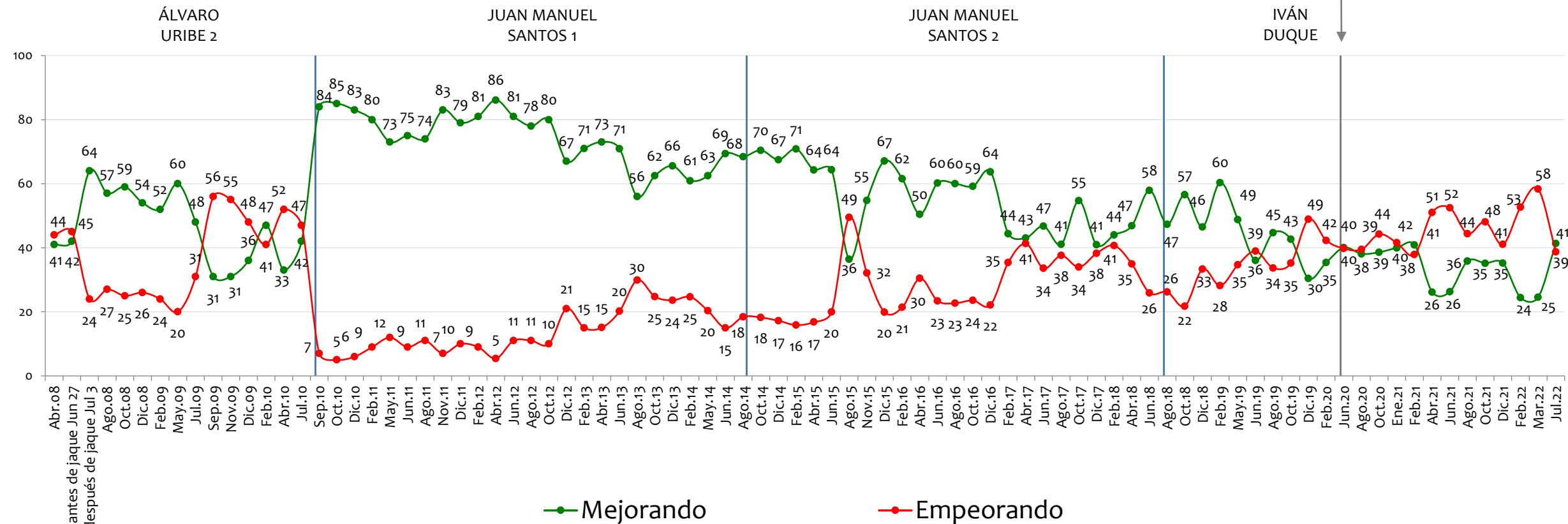

NOTA: LAS CIFRAS ESTÁN EXPRESADAS EN PORCENTAJE



Considera usted que ___ en Colombia está mejorando o está empeorando?

La construcción de vivienda popular

BASE: 600 ENCUESTADOS, ERROR 4%

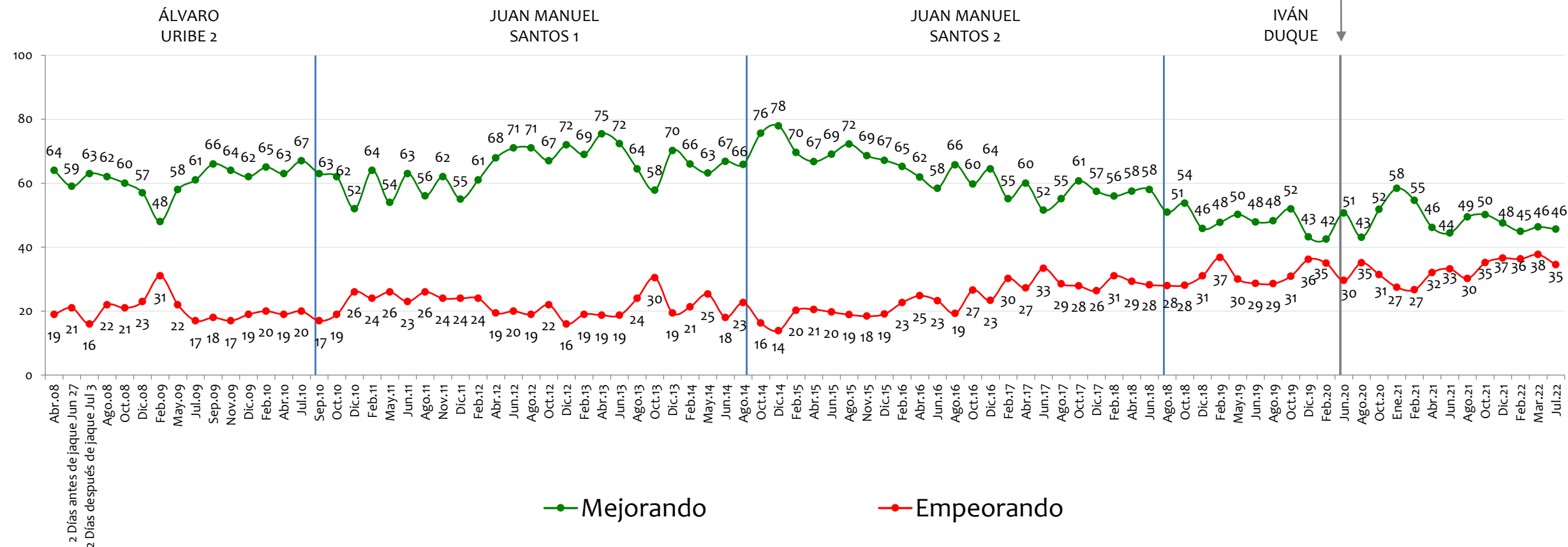

NOTA: LAS CIFRAS ESTÁN EXPRESADAS EN PORCENTAJE

En general, ¿cree usted que las cosas en _____
están mejorando o empeorando?



Bogotá

BASE: 400 ENCUESTADOS, ERROR 5%

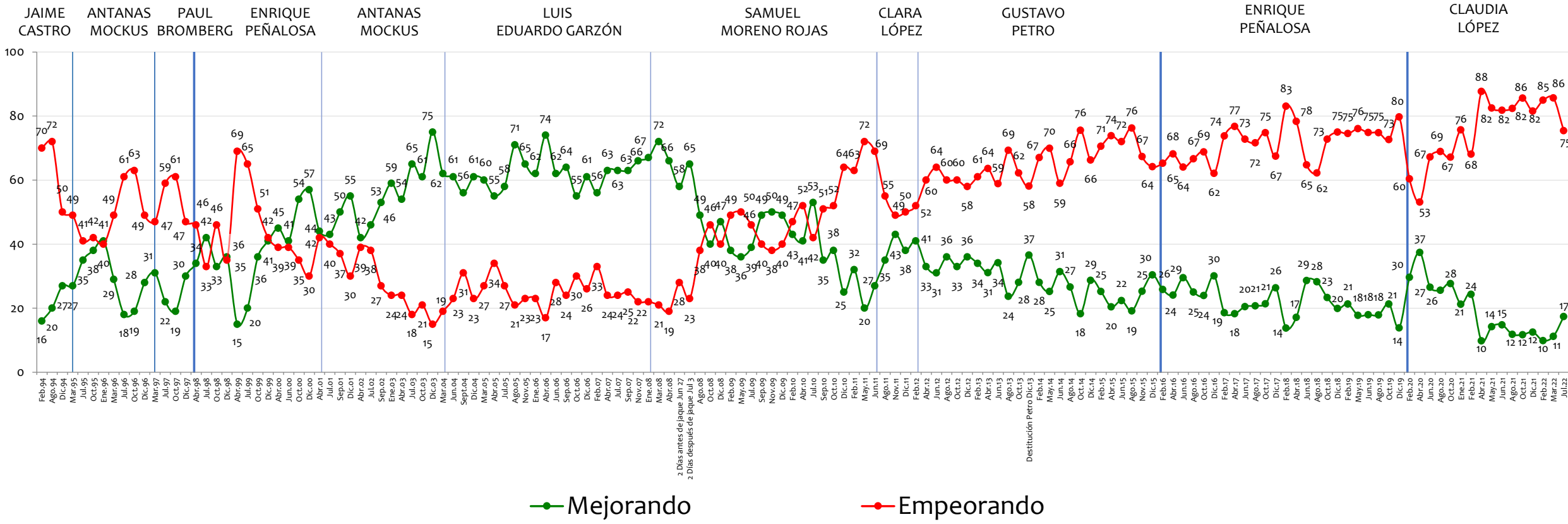

NOTA: LAS CIFRAS ESTÁN EXPRESADAS EN PORCENTAJE

En general, ¿cree usted que las cosas en _____
están mejorando o empeorando?

Medellín

BASE: 200 ENCUESTADOS, ERROR 7%

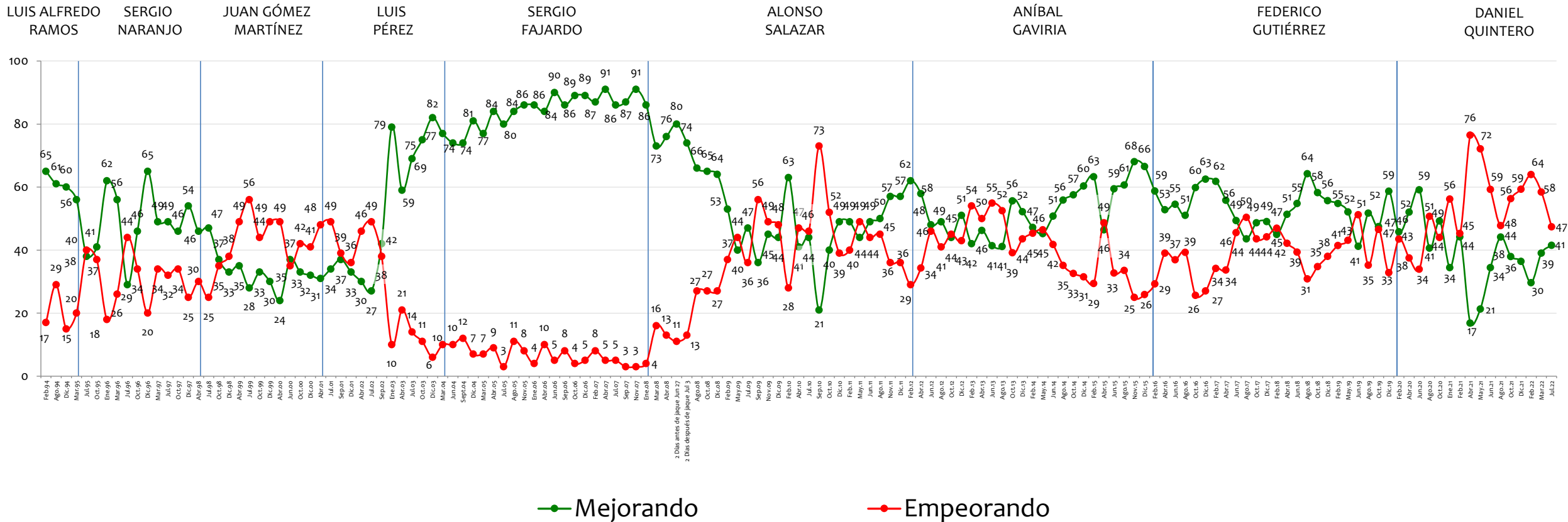

NOTA: LAS CIFRAS ESTÁN EXPRESADAS EN PORCENTAJE



En general, ¿cree usted que las cosas en _____
están mejorando o empeorando?



Cali

BASE: 200 ENCUESTADOS, ERROR 7%

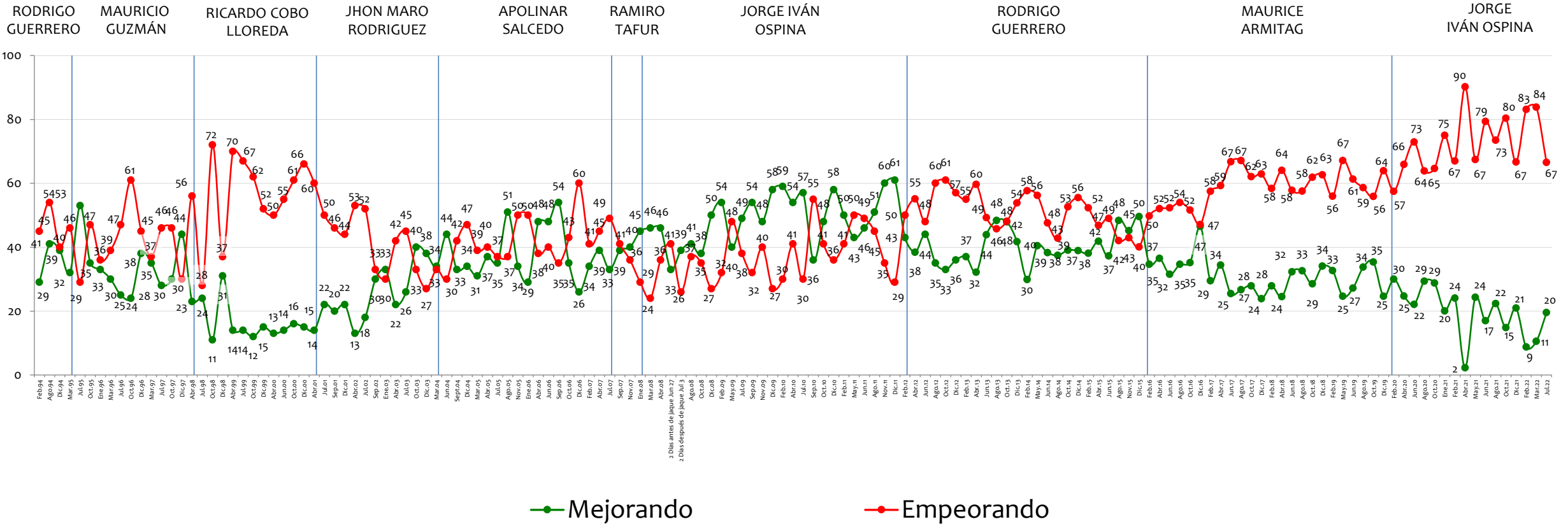

NOTA: LAS CIFRAS ESTÁN EXPRESADAS EN PORCENTAJE



En general, ¿cree usted que las cosas en _____
están mejorando o empeorando?



Barranquilla

BASE: 200 ENCUESTADOS, ERROR 7%

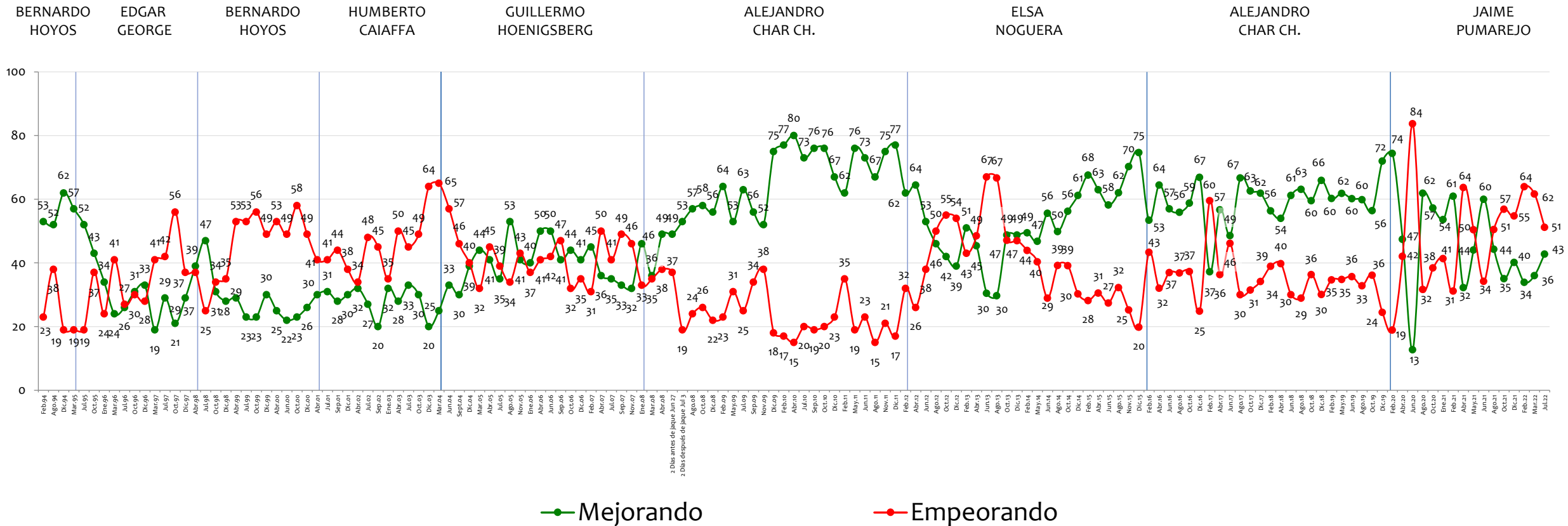

NOTA: LAS CIFRAS ESTÁN EXPRESADAS EN PORCENTAJE

En general, ¿cree usted que las cosas en _____
están mejorando o empeorando?

Bucaramanga

BASE: 200 ENCUESTADOS, ERROR 7%

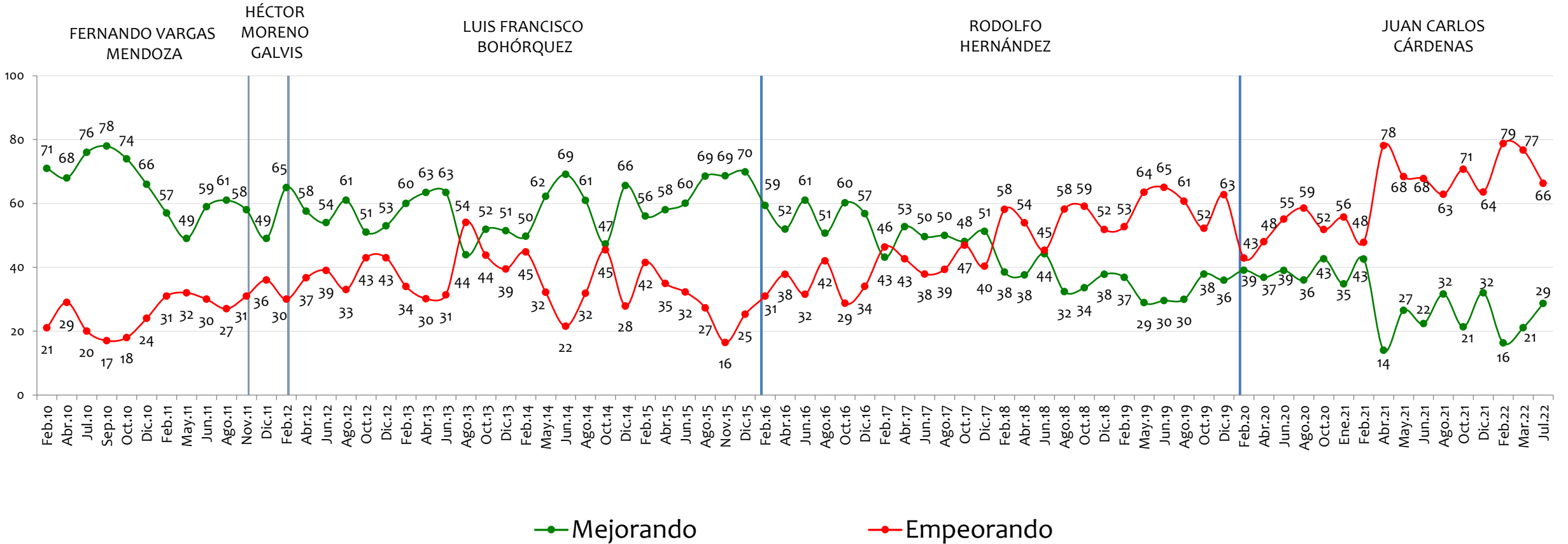

NOTA: LAS CIFRAS ESTÁN EXPRESADAS EN PORCENTAJE



Aprobación

Gestión del Presidente

Invómer
investigación y asesoría de mercadeo
.....
LA VERDAD NOS MUEVE



En general, ¿usted aprueba o desaprueba la forma como ____, se está desempeñando en su labor como Presidente de Colombia?



BASE : 1200 ENCUESTADOS, ERROR 3%

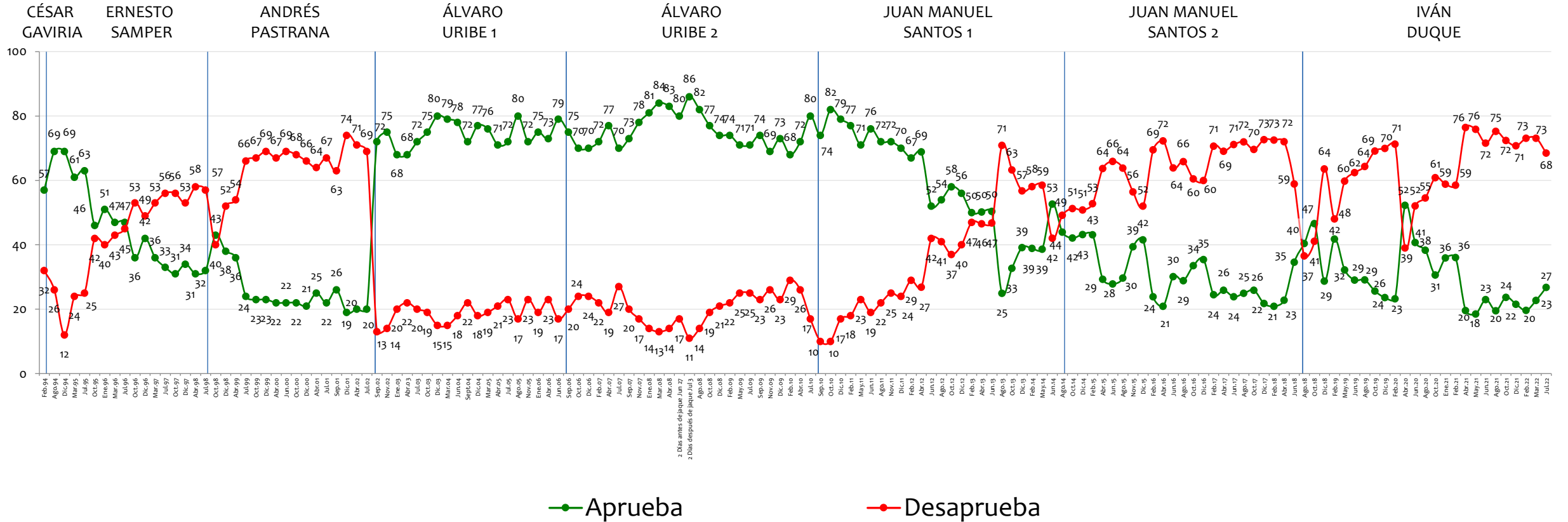

NOTA: LAS CIFRAS ESTÁN EXPRESADAS EN PORCENTAJE



Aprobación

Gestión de Alcaldes y Gobernadores

invóimer
investigación y asesoría de mercadeo
.....
LA VERDAD NOS MUEVE



En general, ¿usted aprueba o desaprueba la forma como ____, se está desempeñando en su labor como?

—●— Aprueba —●— Desaprueba

Alcalde de
Barranquilla



JAIME PUMAREJO

Alcalde de
Medellín



DANIEL QUINTERO

Alcalde de
Bucaramanga



JUAN CARLOS CÁRDENAS

Alcalde de
Bogotá



CLAUDIA LÓPEZ

Alcalde de
Cali



JORGE IVÁN OSPINA

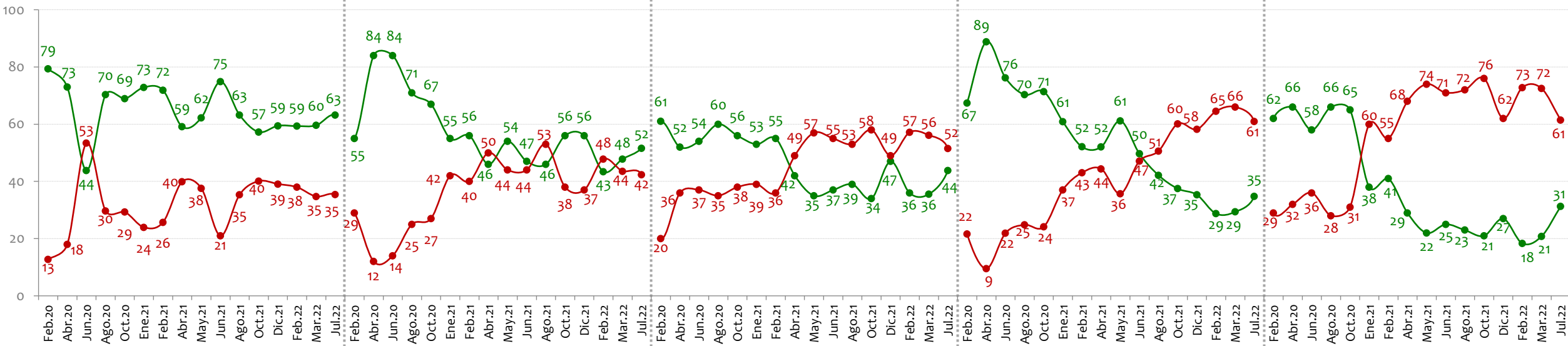

BASE: 200 ENCUESTADOS, ERROR 7%

BASE: 200 ENCUESTADOS, ERROR 7%

BASE: 200 ENCUESTADOS, ERROR 7%

BASE: 400 ENCUESTADOS, ERROR 5%

BASE: 200 ENCUESTADOS, ERROR 7%

En general, ¿usted aprueba o desaprueba la forma como ____, se está desempeñando en su labor como?



Alcalde de Bogotá

BASE: 400 ENCUESTADOS, ERROR 5%

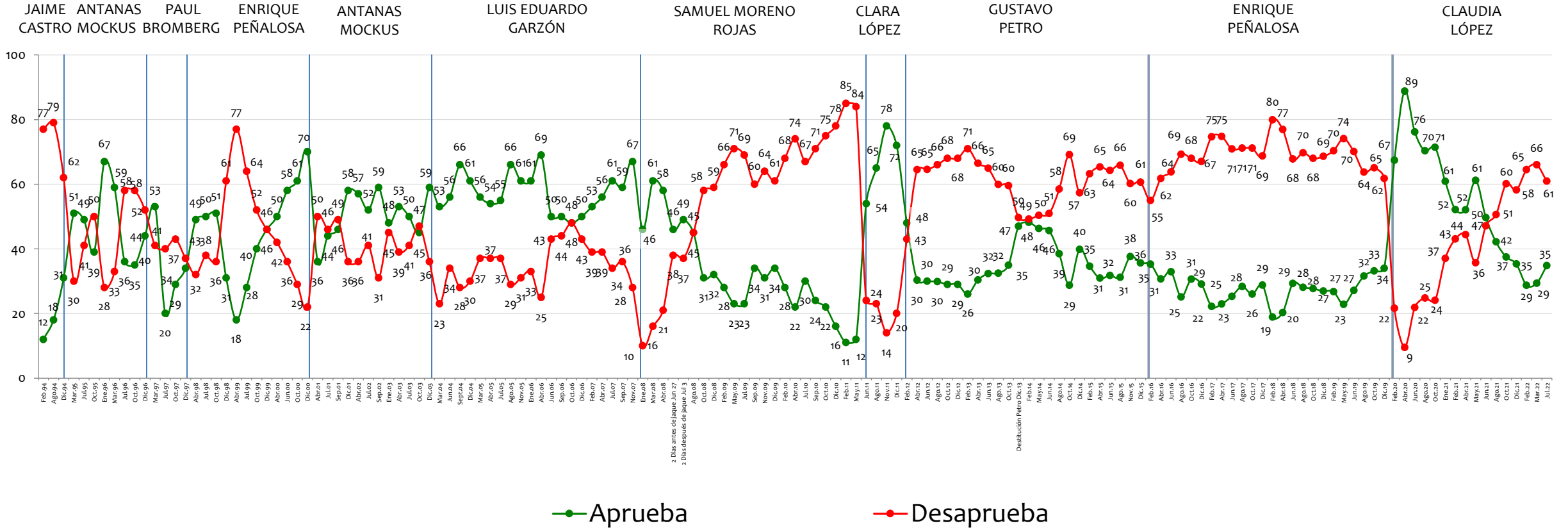

NOTA: LAS CIFRAS ESTÁN EXPRESADAS EN PORCENTAJE



En general, ¿usted aprueba o desaprueba la forma como ____, se está desempeñando en su labor como?



Alcalde de Medellín

BASE: 200 ENCUESTADOS, ERROR 7%

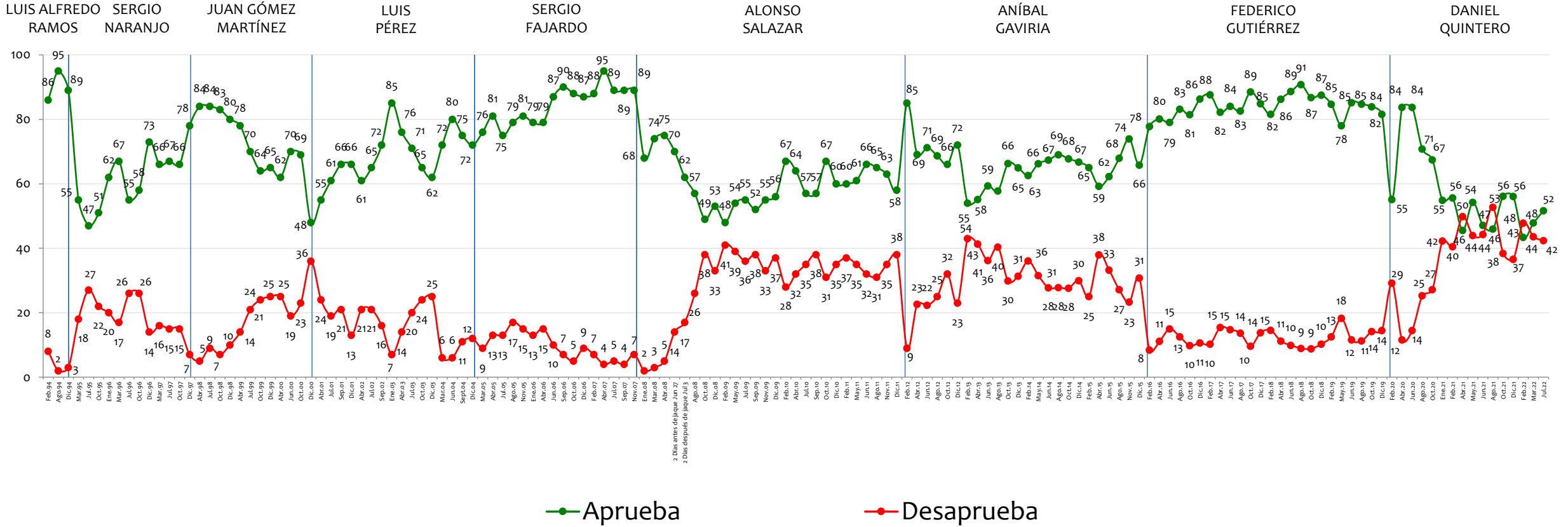

NOTA: LAS CIFRAS ESTÁN EXPRESADAS EN PORCENTAJE



En general, ¿usted aprueba o desaprueba la forma como ____, se está desempeñando en su labor como?



Alcalde de Cali

BASE: 200 ENCUESTADOS, ERROR 7%

RODRIGO GUERRERO MAURICIO GUZMÁN RICARDO COBO LLOREDA JHON MARO RODRIGUEZ APOLINAR SALCEDO RAMIRO TAFUR JORGE IVÁN OSPINA RODRIGO GUERRERO MAURICE ARMITAG JORGE IVÁN OSPINA

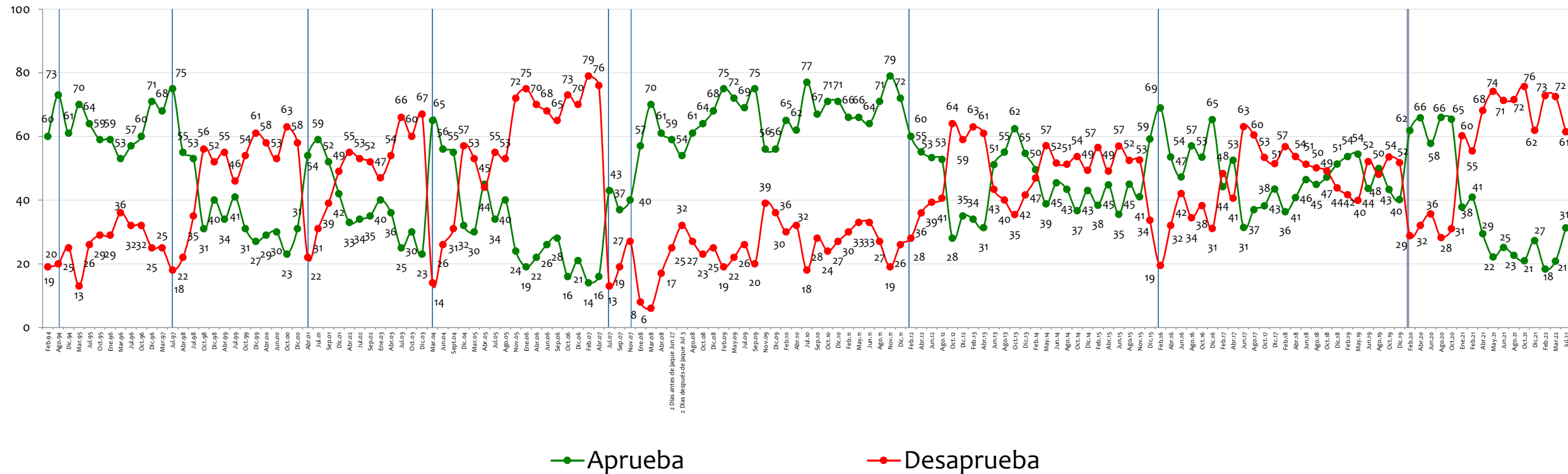

NOTA: LAS CIFRAS ESTÁN EXPRESADAS EN PORCENTAJE

En general, ¿usted aprueba o desaprueba la forma como ____, se está desempeñando en su labor como?



Alcalde de Barranquilla

BASE: 200 ENCUESTADOS, ERROR 7%

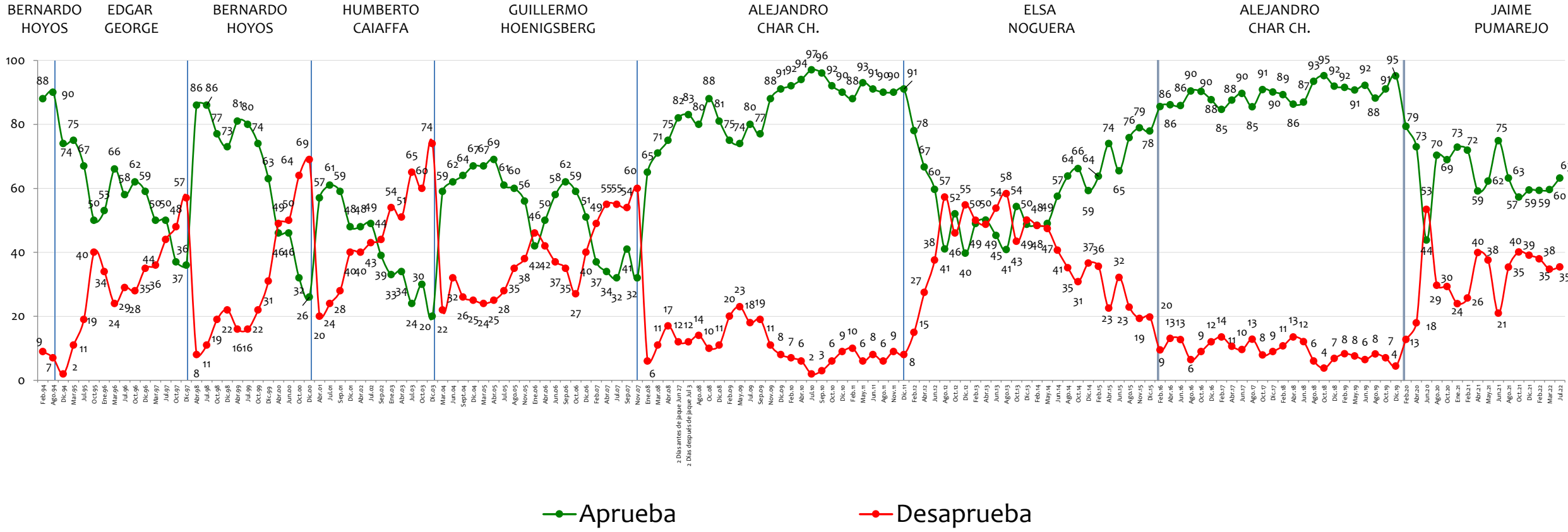

NOTA: LAS CIFRAS ESTÁN EXPRESADAS EN PORCENTAJE



En general, ¿usted aprueba o desaprueba la forma como ____, se está desempeñando en su labor como?



Alcalde de Bucaramanga

BASE: 200 ENCUESTADOS, ERROR 7%

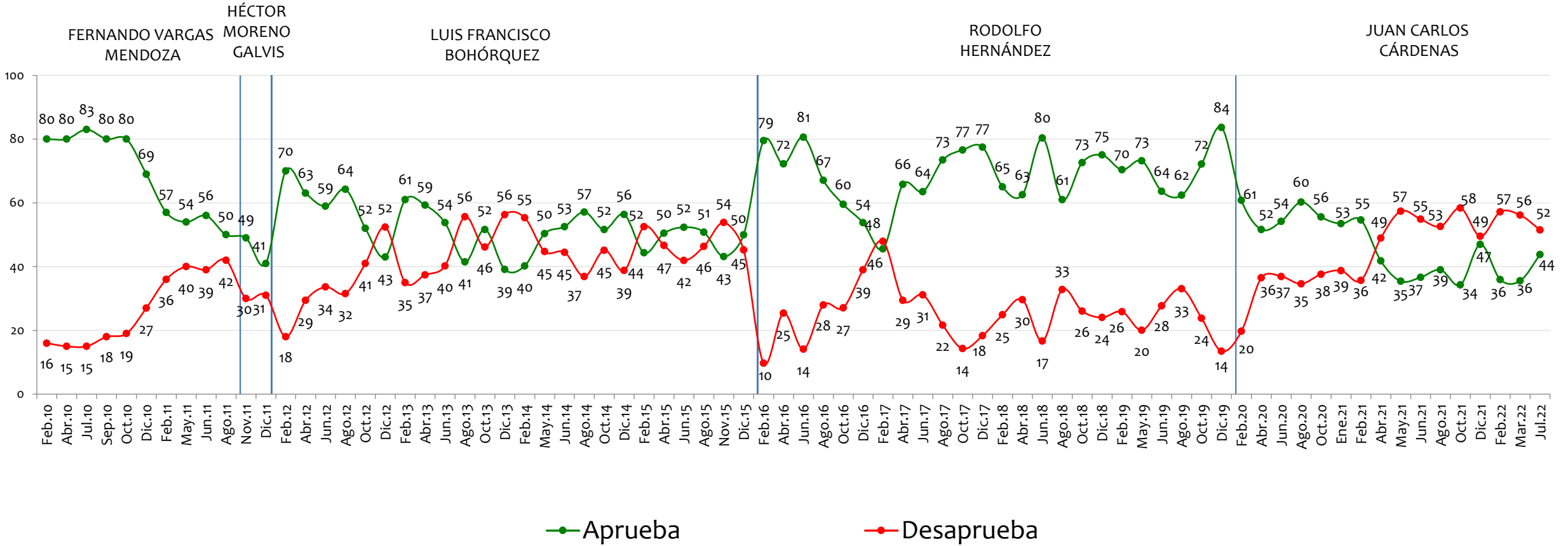

NOTA: LAS CIFRAS ESTÁN EXPRESADAS EN PORCENTAJE



En general, ¿usted aprueba o desaprueba la forma como ____, se está desempeñando en su labor como?

Gobernador de Antioquia

BASE: 200 ENCUESTADOS, ERROR 7%

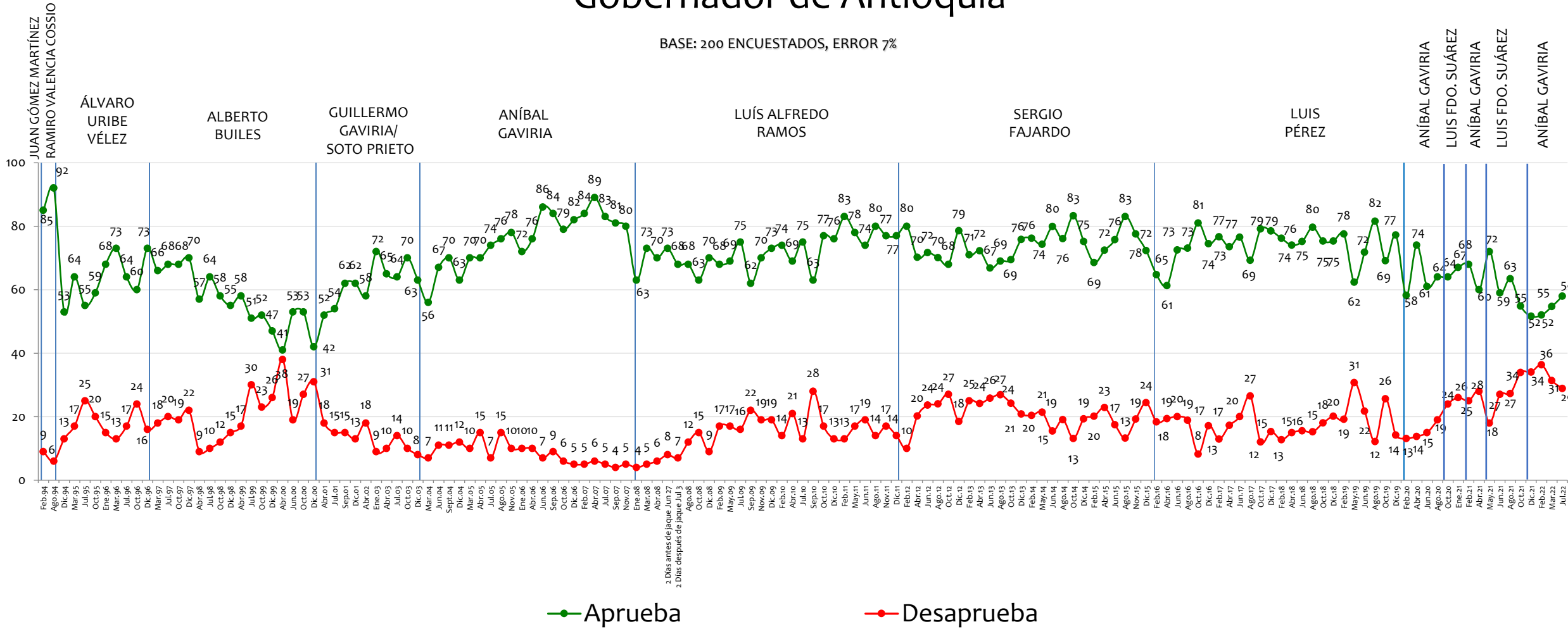

NOTA: LAS CIFRAS ESTÁN EXPRESADAS EN PORCENTAJE

En general, ¿usted aprueba o desaprueba la forma como ____, se está desempeñando en su labor como?



Gobernador del Valle

BASE: 200 ENCUESTADOS, ERROR 7%

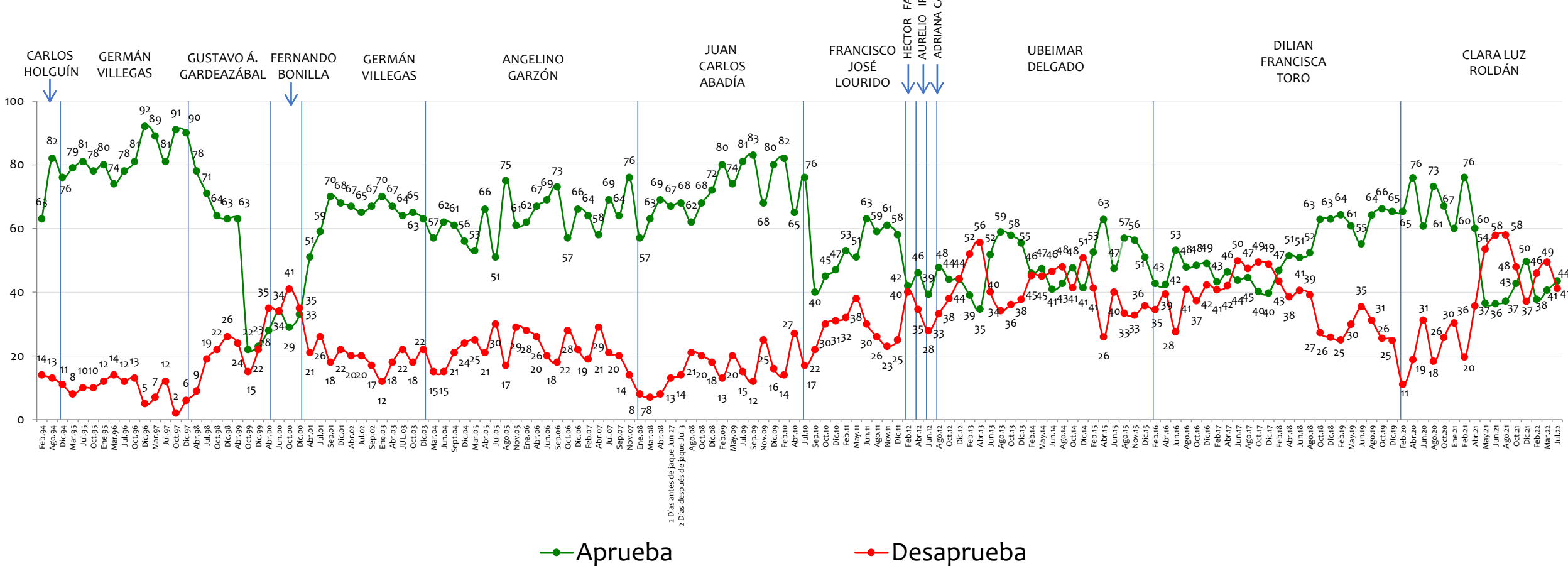

NOTA: LAS CIFRAS ESTÁN EXPRESADAS EN PORCENTAJE

En general, ¿usted aprueba o desaprueba la forma como ____, se está desempeñando en su labor como?



Gobernador del Atlántico

BASE: 200 ENCUESTADOS, ERROR 7%

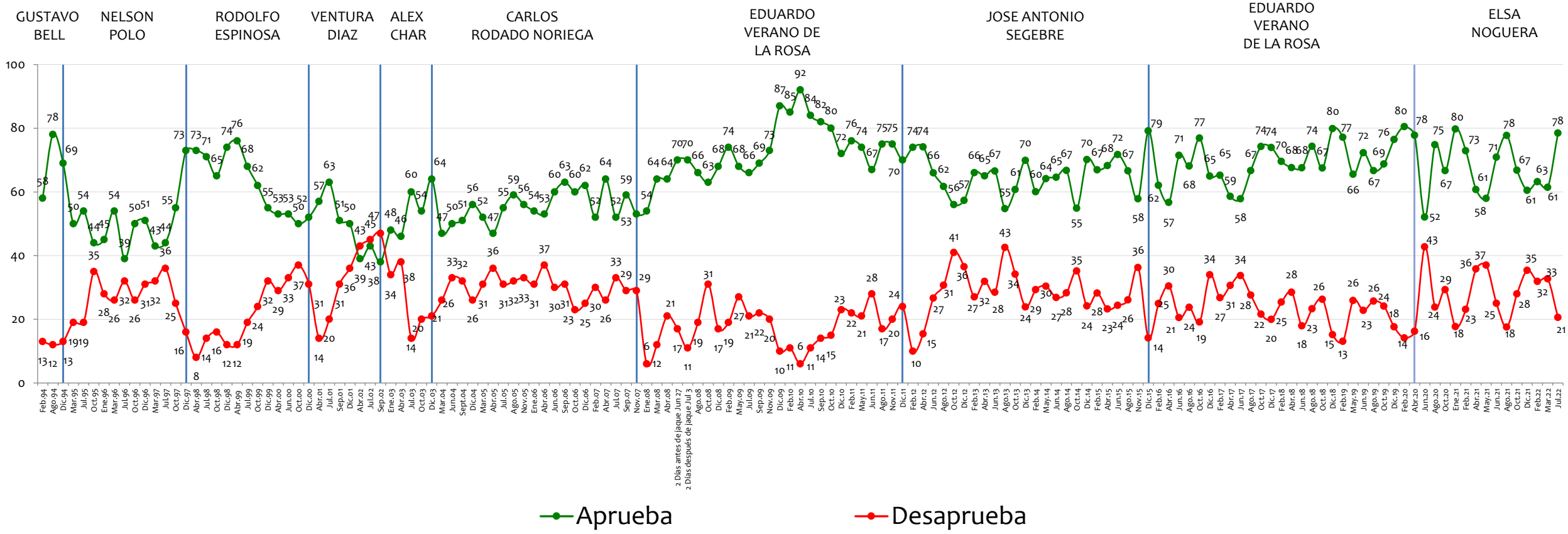

NOTA: LAS CIFRAS ESTÁN EXPRESADAS EN PORCENTAJE

En general, ¿usted aprueba o desaprueba la forma como ____, se está desempeñando en su labor como?



Gobernador de Santander

BASE: 200 ENCUESTADOS, ERROR 7%

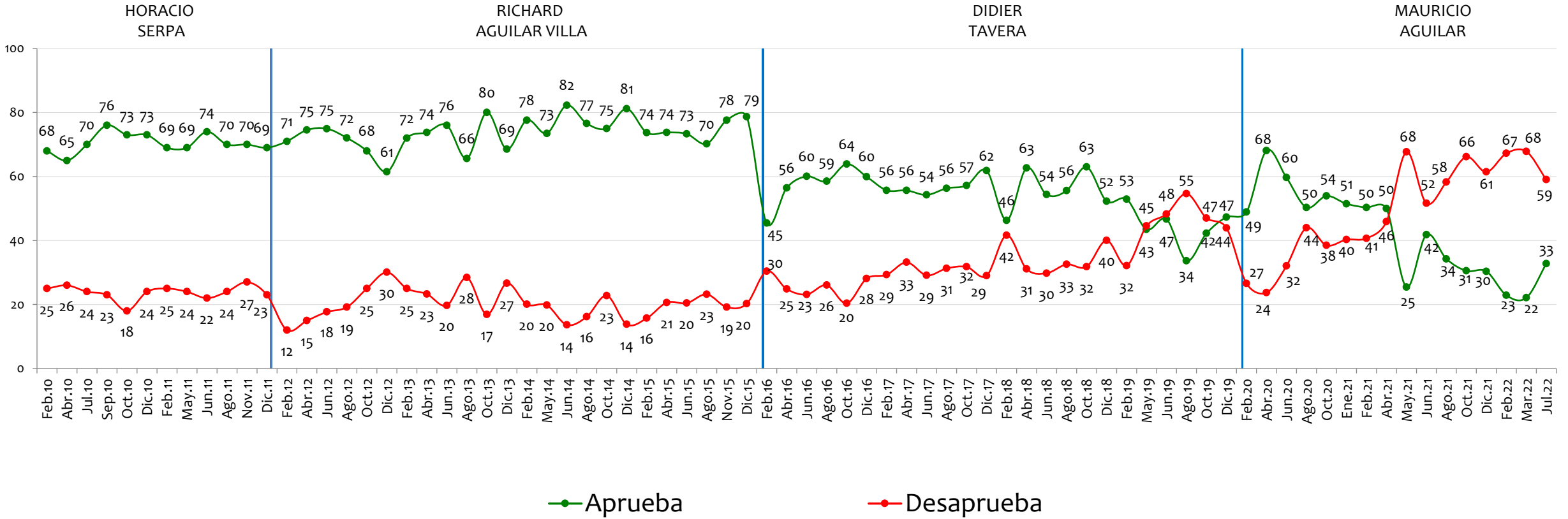

NOTA: LAS CIFRAS ESTÁN EXPRESADAS EN PORCENTAJE

Favorabilidad

Personajes de la vida pública

Invómer
investigación y asesoría de mercadeo
.....
LA VERDAD NOS MUEVE



Tiene usted una opinión favorable o desfavorable de:



Gustavo Petro Urrego

BASE: 600 ENCUESTADOS, ERROR 4%

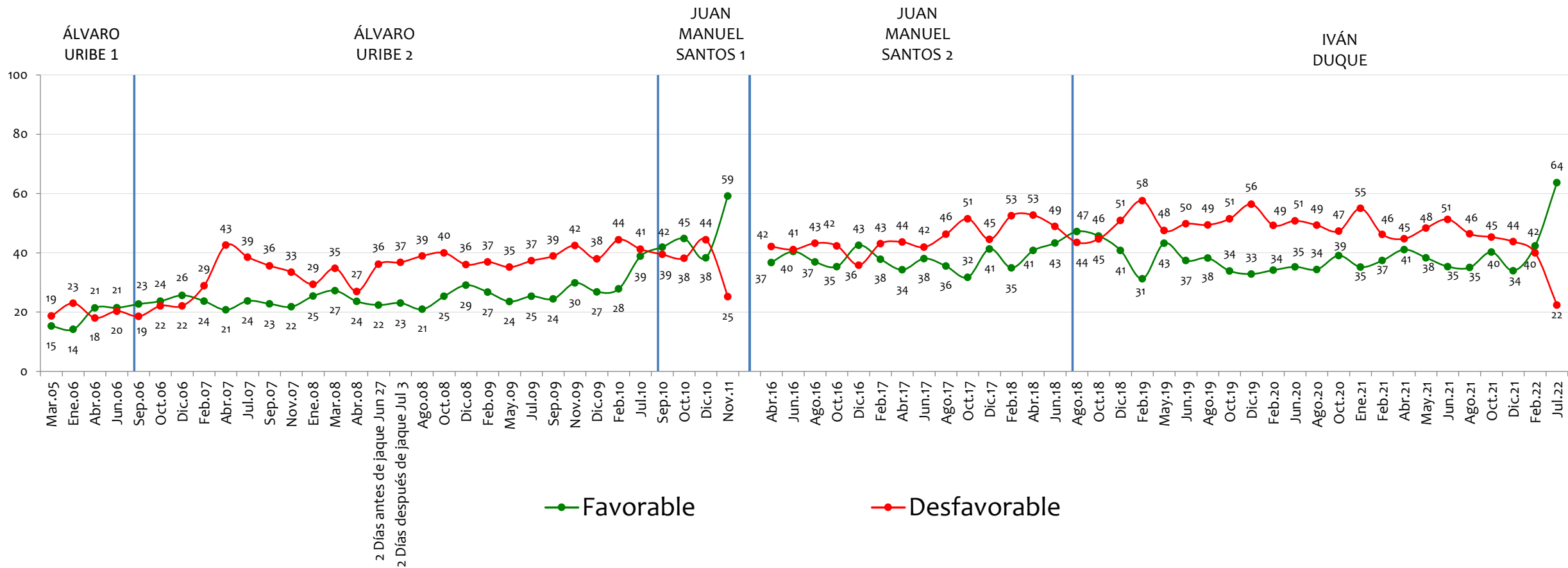

NOTA: LAS CIFRAS ESTÁN EXPRESADAS EN PORCENTAJE



Tiene usted una opinión favorable o desfavorable de:

Federico Gutiérrez

BASE: 600 ENCUESTADOS, ERROR 4%

IVÁN DUQUE

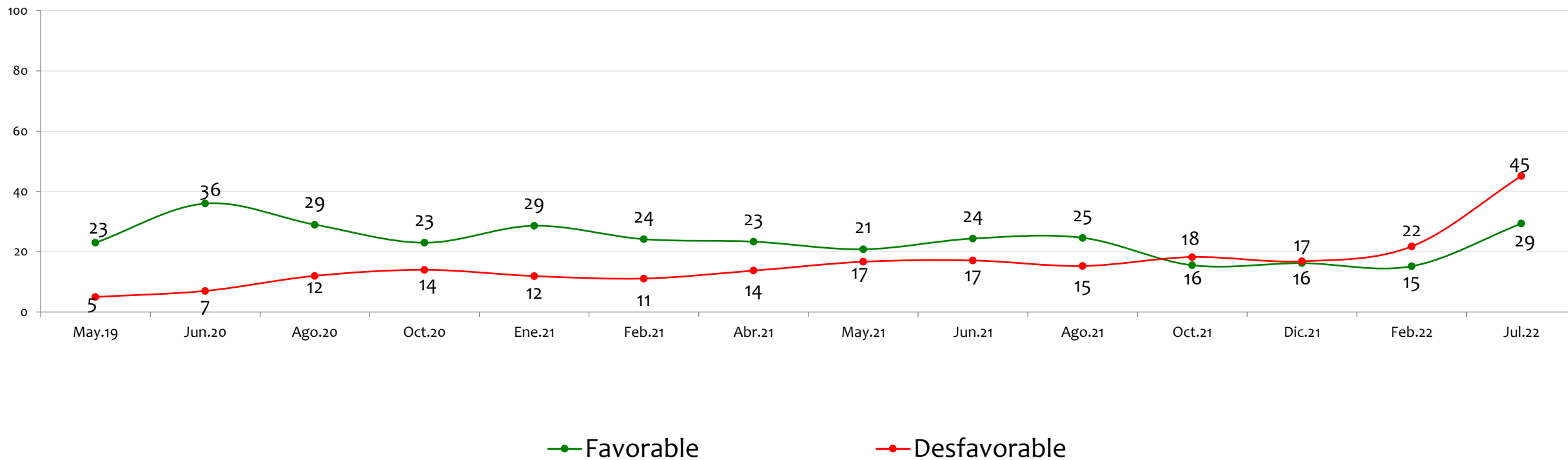

NOTA: LAS CIFRAS ESTÁN EXPRESADAS EN PORCENTAJE

Tiene usted una opinión favorable o desfavorable de:

Rodolfo Hernández

BASE: 600 ENCUESTADOS, ERROR 4%

IVÁN DUQUE

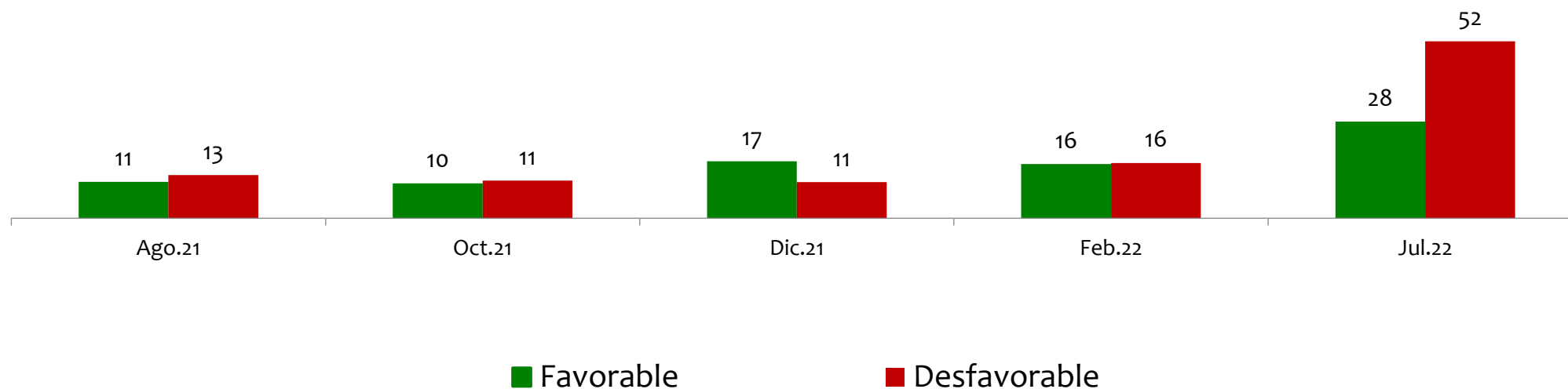

NOTA: LAS CIFRAS ESTÁN EXPRESADAS EN PORCENTAJE

Tiene usted una opinión favorable o desfavorable de:

Marta Lucía Ramírez

BASE: 600 ENCUESTADOS, ERROR 4%

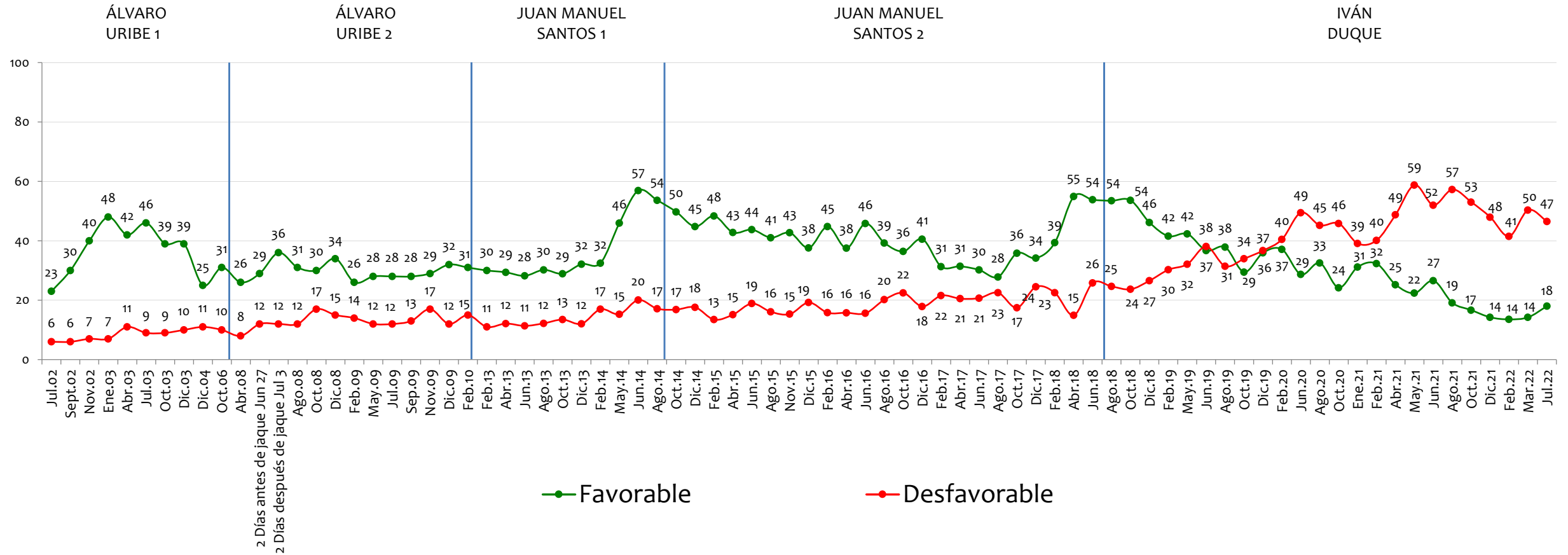

NOTA: LAS CIFRAS ESTÁN EXPRESADAS EN PORCENTAJE



Tiene usted una opinión favorable o desfavorable de:

El registrador Alexander Vega

BASE: 600 ENCUESTADOS, ERROR 4%

IVÁN DUQUE

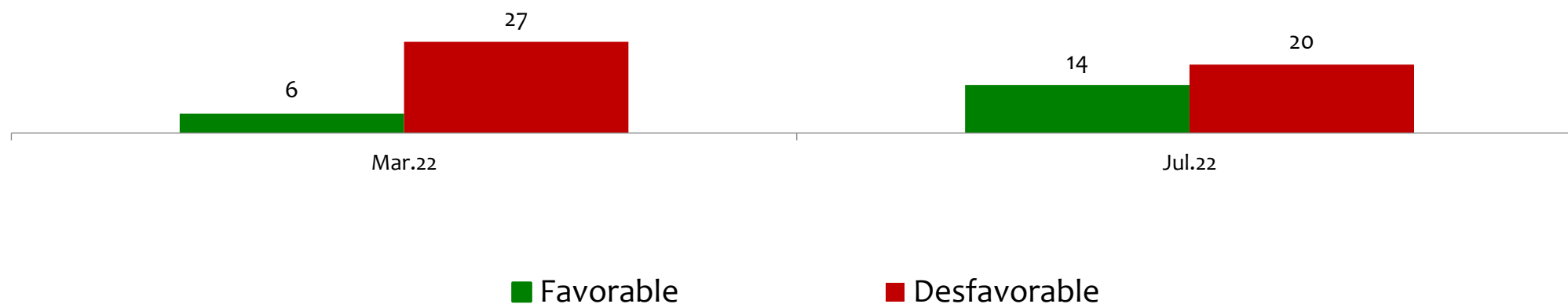

NOTA: LAS CIFRAS ESTÁN EXPRESADAS EN PORCENTAJE

Tiene usted una opinión favorable o desfavorable de:

El General Jorge Luis Vargas

BASE: 600 ENCUESTADOS, ERROR 4%

IVÁN DUQUE

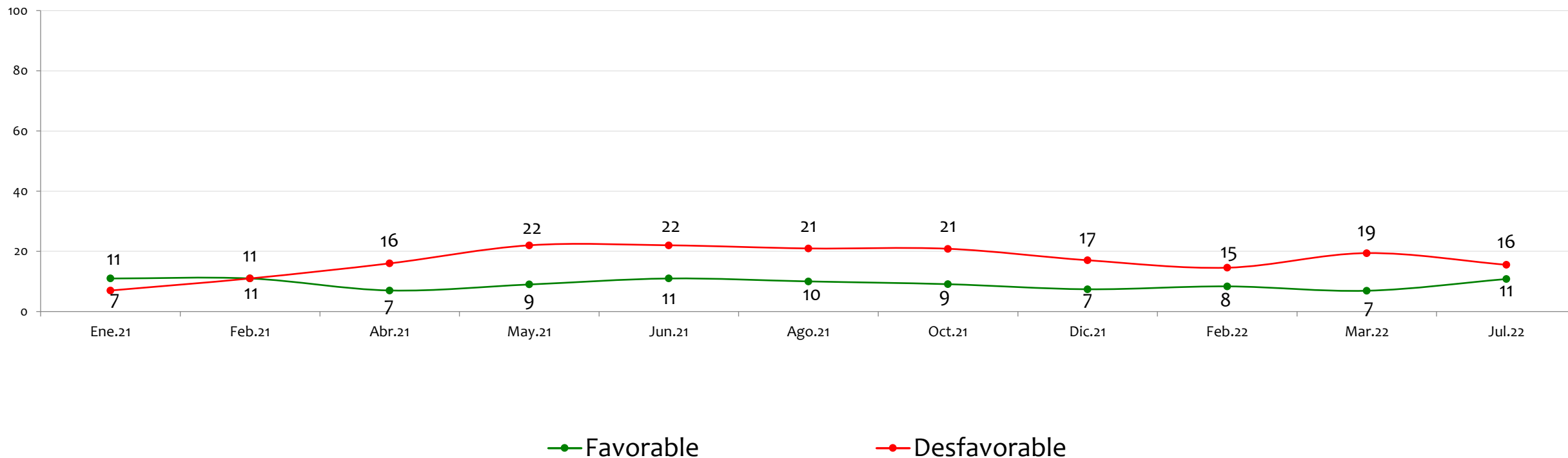

NOTA: LAS CIFRAS ESTÁN EXPRESADAS EN PORCENTAJE

Tiene usted una opinión favorable o desfavorable de:

El General Luis Fernando Navarro

BASE: 600 ENCUESTADOS, ERROR 4%

IVÁN DUQUE

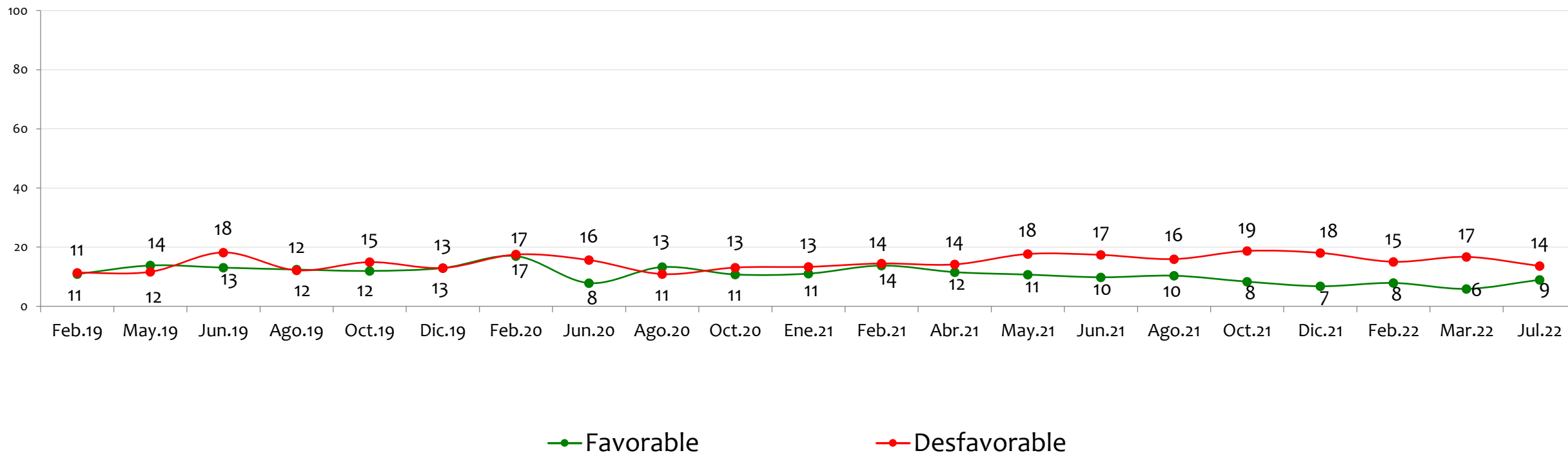

NOTA: LAS CIFRAS ESTÁN EXPRESADAS EN PORCENTAJE

Tiene usted una opinión favorable o desfavorable de:

Margarita Cabello

BASE: 600 ENCUESTADOS, ERROR 4%

IVÁN DUQUE

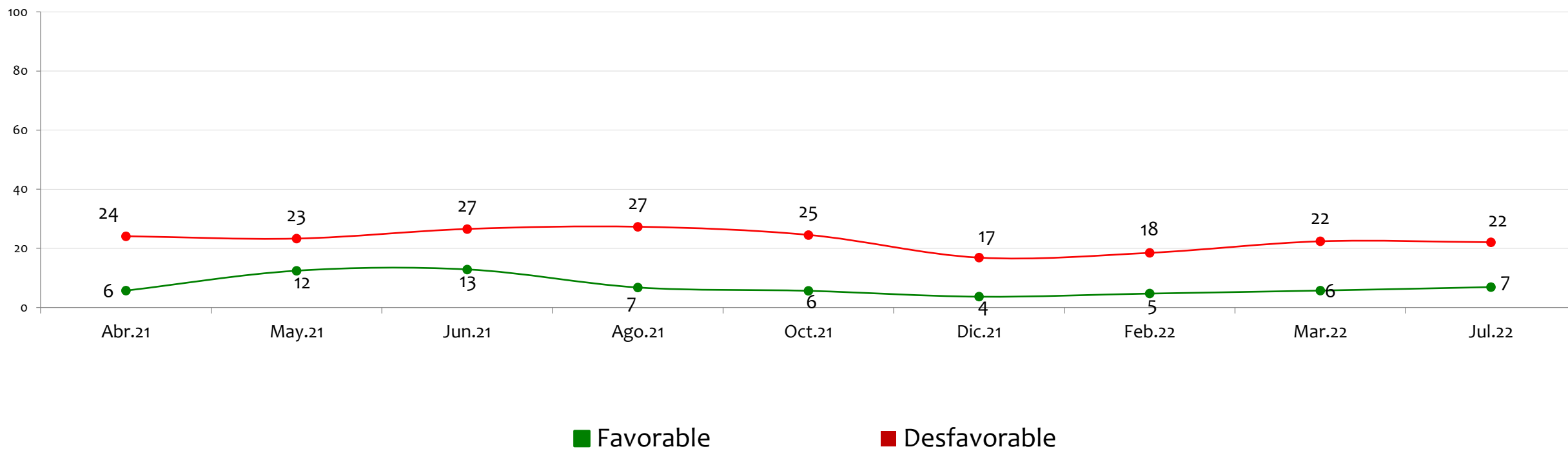

NOTA: LAS CIFRAS ESTÁN EXPRESADAS EN PORCENTAJE

Tiene usted una opinión favorable o desfavorable de:

Francisco Barbosa

BASE: 600 ENCUESTADOS, ERROR 4%

IVÁN DUQUE

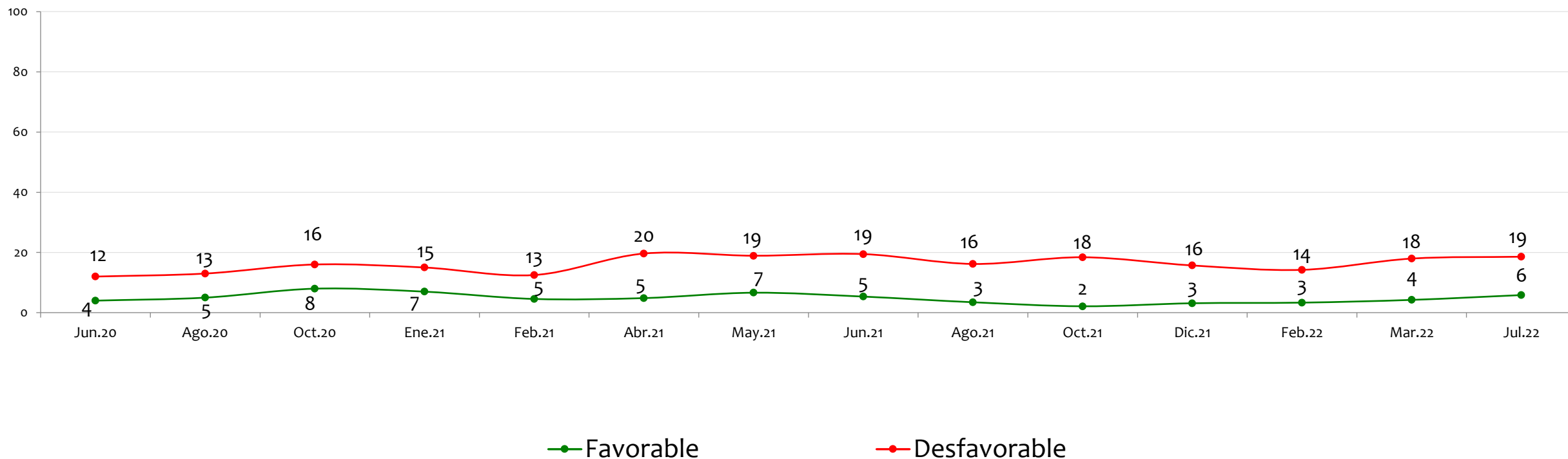

NOTA: LAS CIFRAS ESTÁN EXPRESADAS EN PORCENTAJE

Tiene usted una opinión favorable o desfavorable de:

Carlos Felipe Córdoba

BASE: 600 ENCUESTADOS, ERROR 4%

IVÁN DUQUE

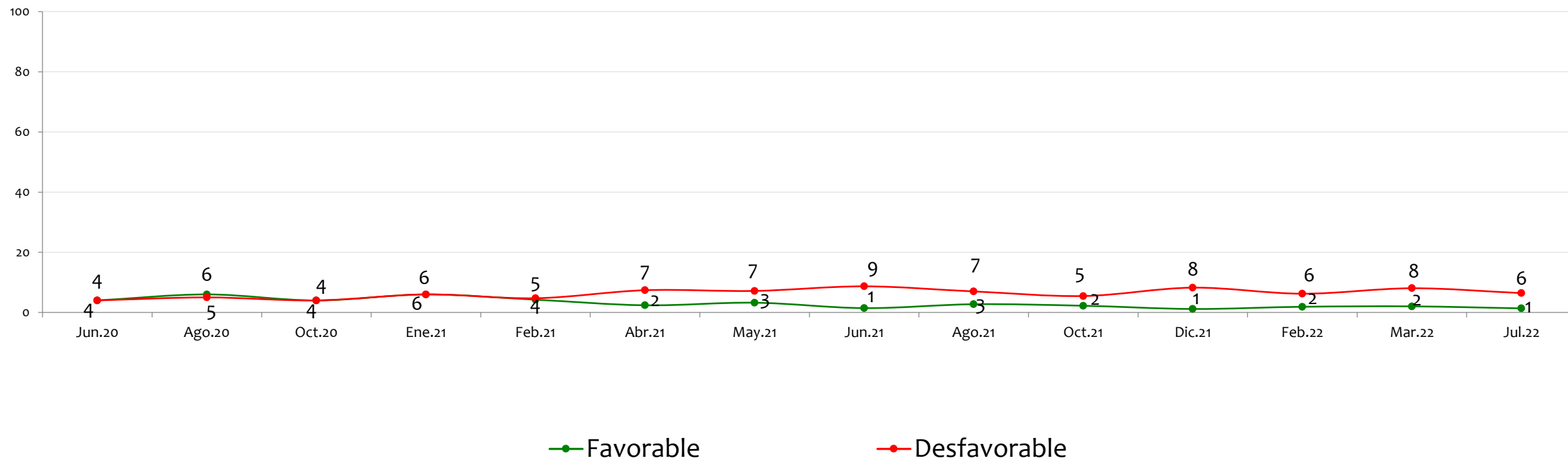

NOTA: LAS CIFRAS ESTÁN EXPRESADAS EN PORCENTAJE



Tiene usted una opinión favorable o desfavorable de:

Presidente de EEUU Joe Biden

BASE: 600 ENCUESTADOS, ERROR 4%

IVÁN DUQUE

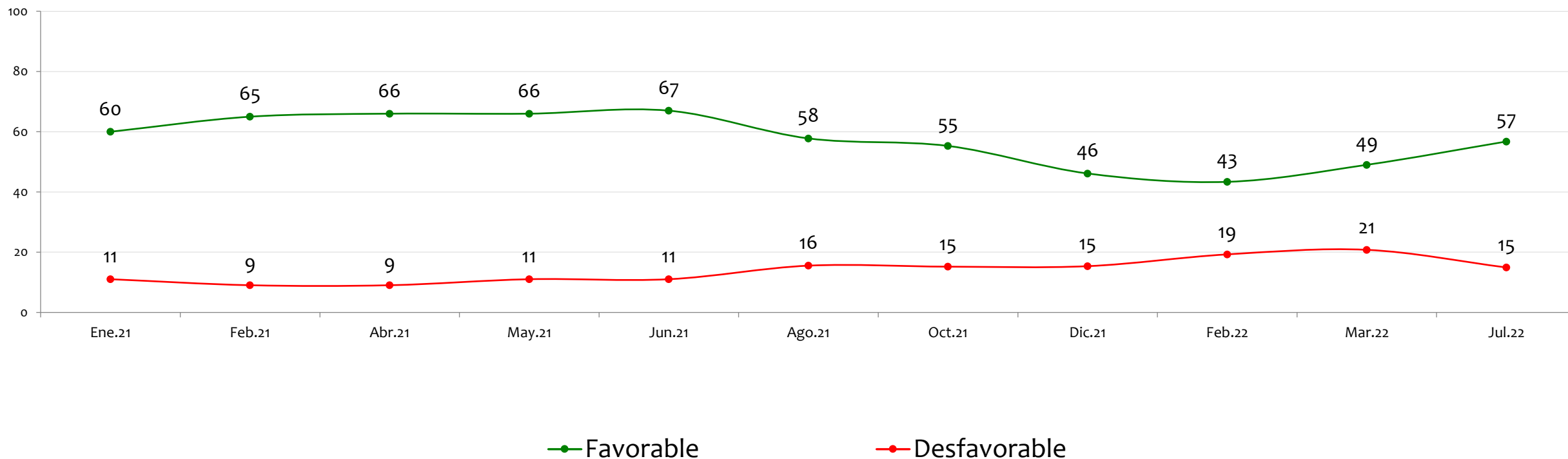

NOTA: LAS CIFRAS ESTÁN EXPRESADAS EN PORCENTAJE

Tiene usted una opinión favorable o desfavorable de:

Presidente de Venezuela Nicolás Maduro

BASE: 600 ENCUESTADOS, ERROR 4%

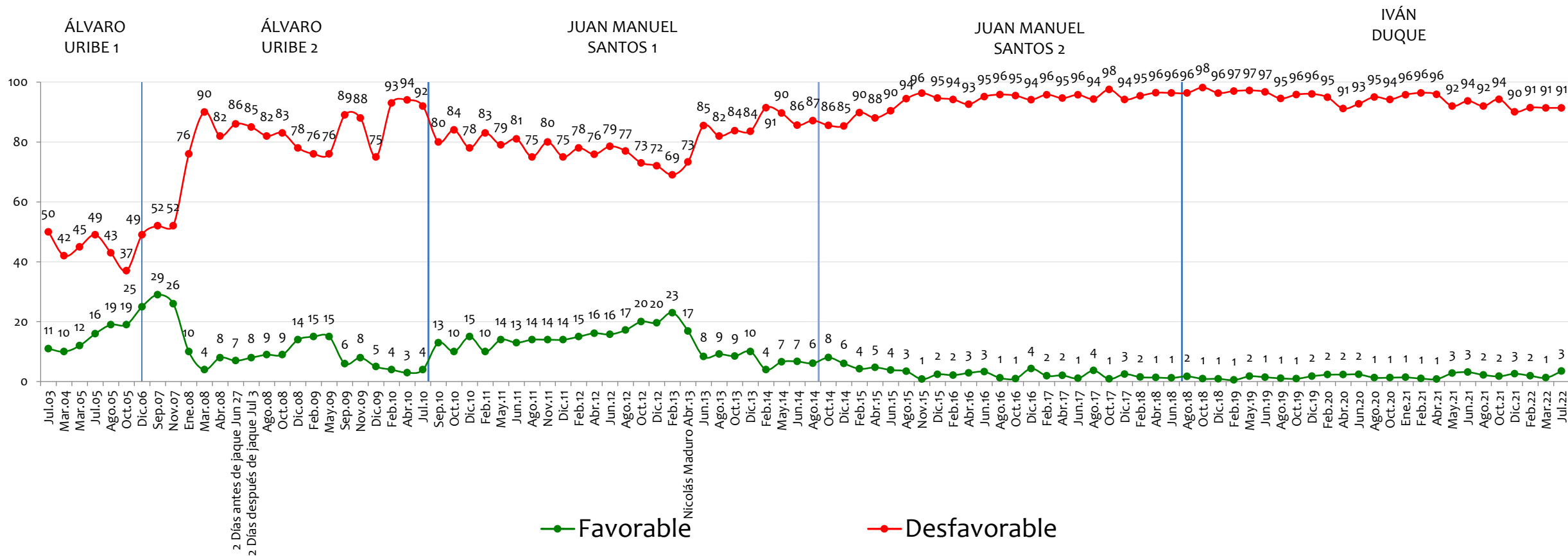

NOTA: LAS CIFRAS ESTÁN EXPRESADAS EN PORCENTAJE

Favorabilidad

de algunas instituciones

Invóimer
investigación y asesoría de mercadeo
.....
LA VERDAD NOS MUEVE



Tiene usted una opinión favorable o desfavorable de:

Los Empresarios

BASE: 600 ENCUESTADOS, ERROR 4%

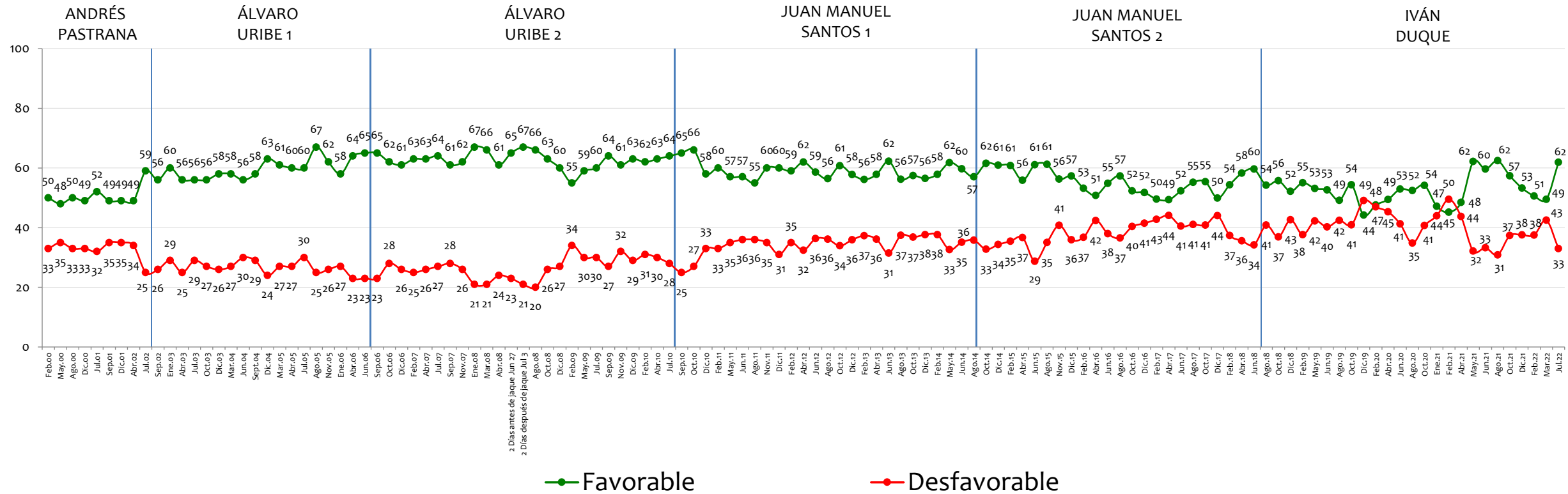

NOTA: LAS CIFRAS ESTÁN EXPRESADAS EN PORCENTAJE

Tiene usted una opinión favorable o desfavorable de:



La Iglesia Católica

BASE: 600 ENCUESTADOS, ERROR 4%

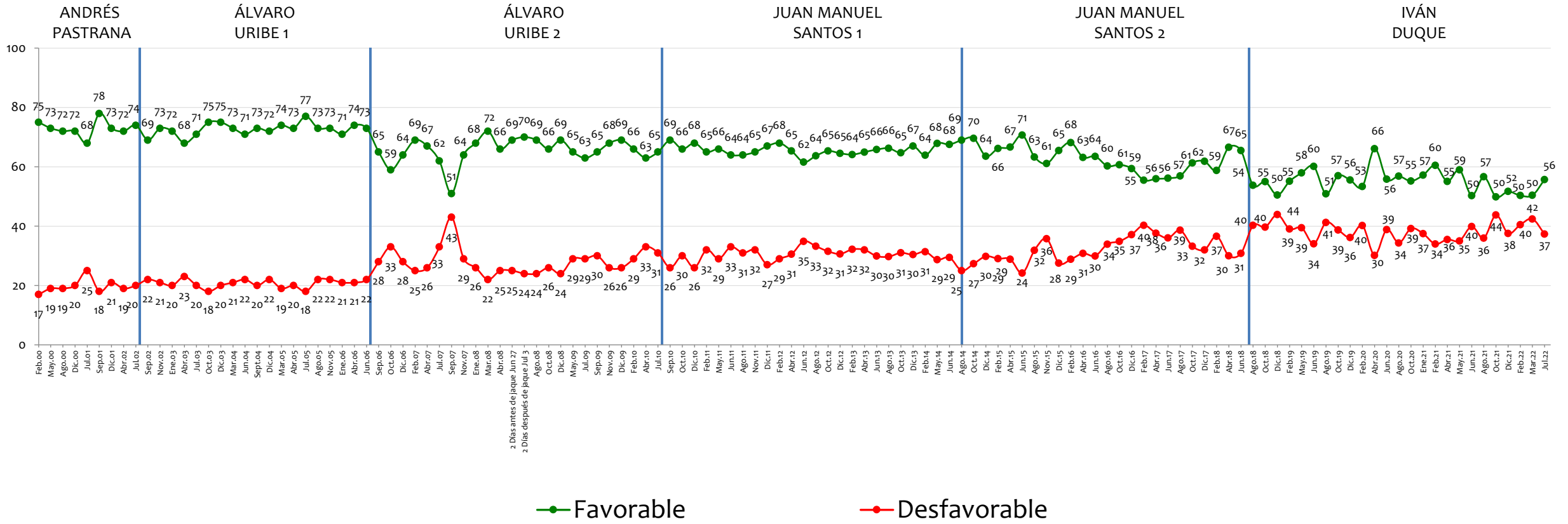

NOTA: LAS CIFRAS ESTÁN EXPRESADAS EN PORCENTAJE



Tiene usted una opinión favorable o desfavorable de:

Las Fuerzas Militares

BASE: 600 ENCUESTADOS, ERROR 4%

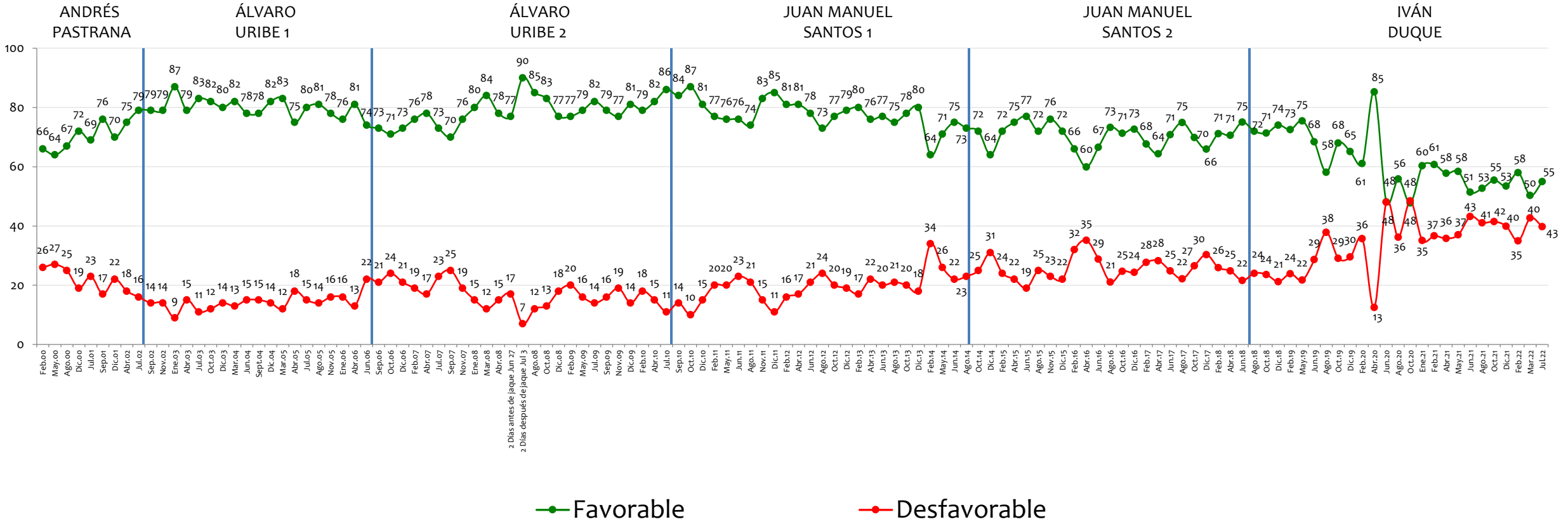

NOTA: LAS CIFRAS ESTÁN EXPRESADAS EN PORCENTAJE

Tiene usted una opinión favorable o desfavorable de:

La JEP, Jurisdicción Especial para la Paz

BASE: 600 ENCUESTADOS, ERROR 4%

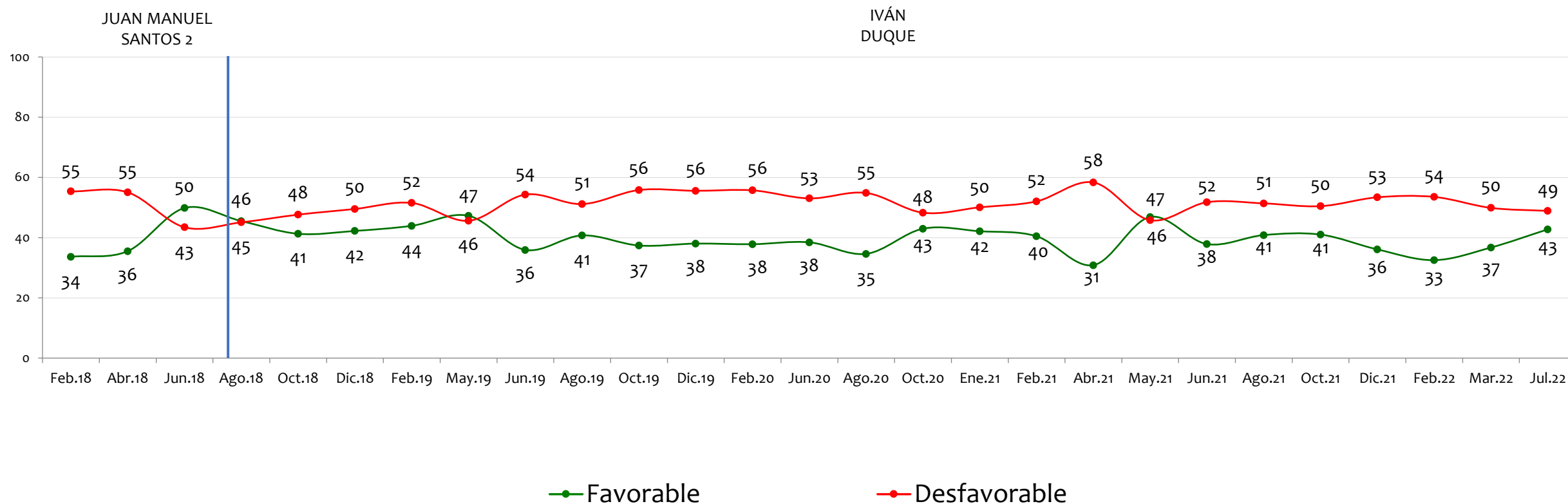

NOTA: LAS CIFRAS ESTÁN EXPRESADAS EN PORCENTAJE

Tiene usted una opinión favorable o desfavorable de:

La Registraduría Nacional del Estado Civil

BASE: 600 ENCUESTADOS, ERROR 4%

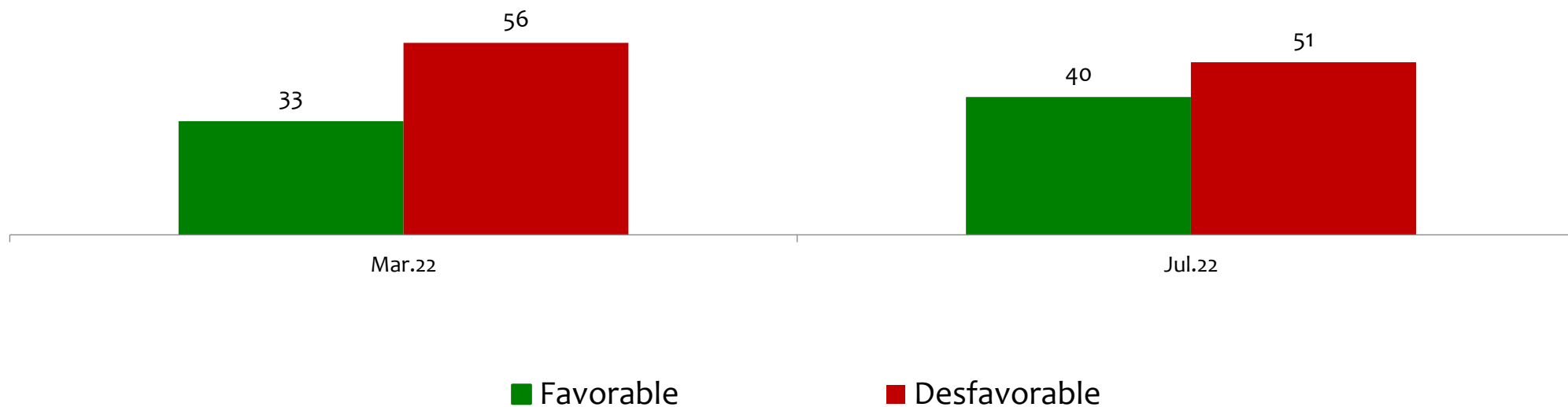

NOTA: LAS CIFRAS ESTÁN EXPRESADAS EN PORCENTAJE

Tiene usted una opinión favorable o desfavorable de:

La Policía

BASE: 600 ENCUESTADOS, ERROR 4%

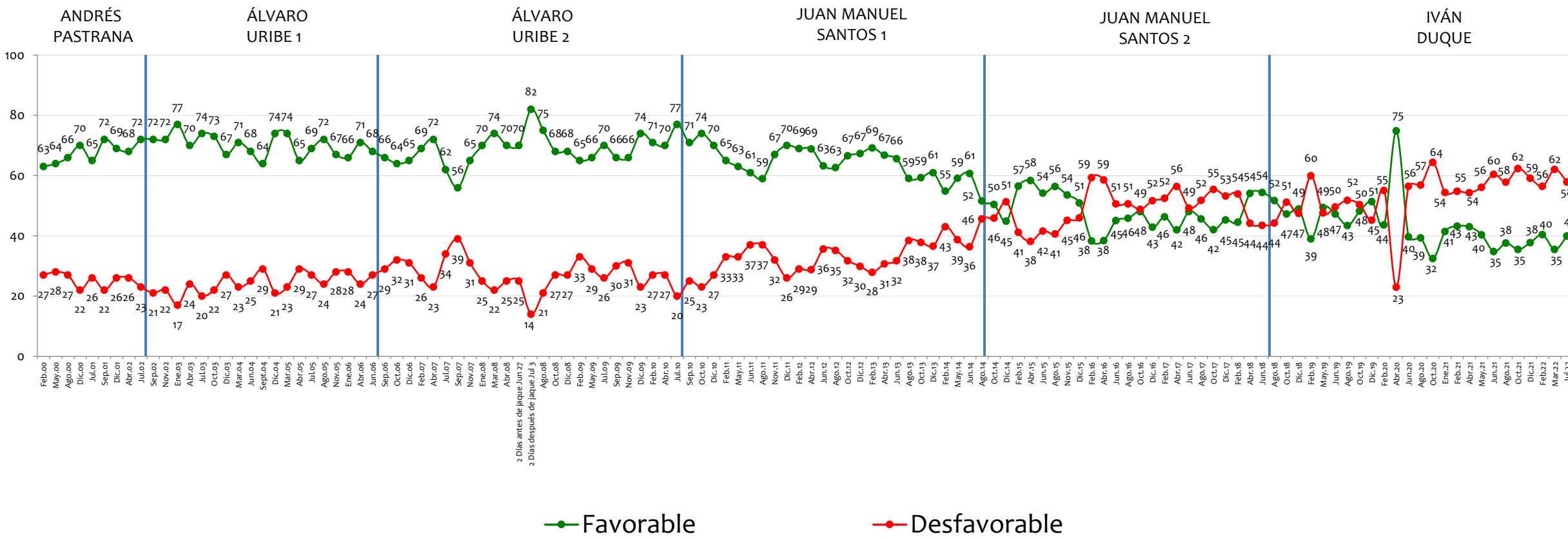

NOTA: LAS CIFRAS ESTÁN EXPRESADAS EN PORCENTAJE

Tiene usted una opinión favorable o desfavorable de:

Los Sindicatos

BASE: 600 ENCUESTADOS, ERROR 4%

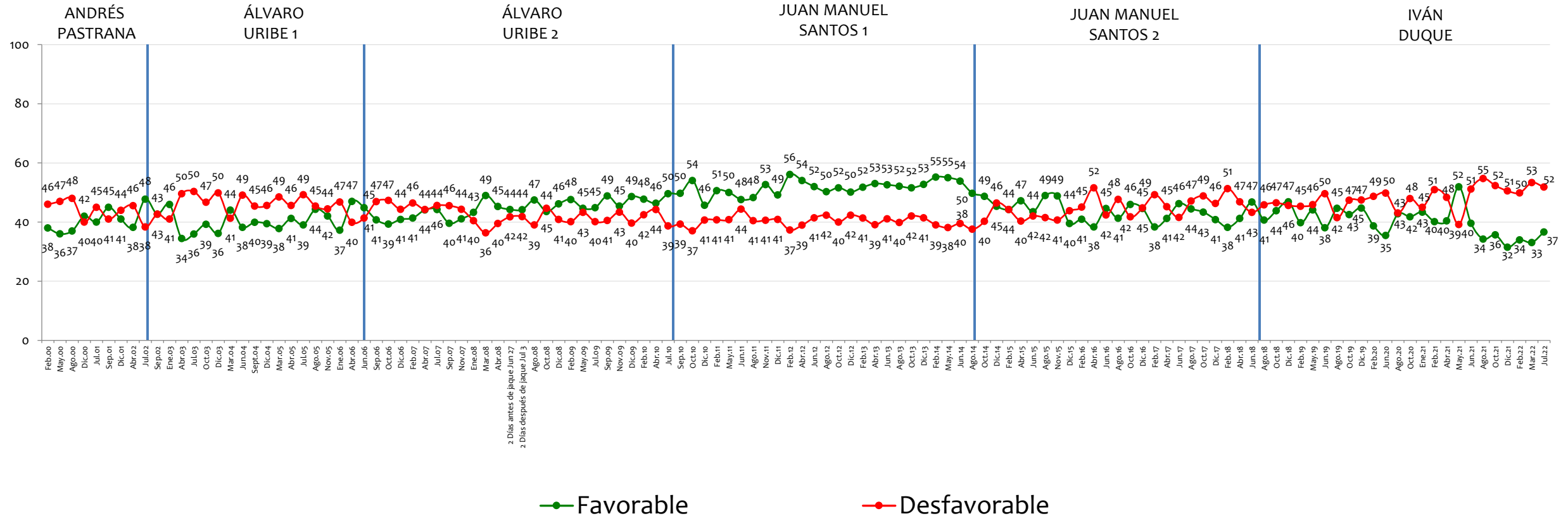

NOTA: LAS CIFRAS ESTÁN EXPRESADAS EN PORCENTAJE



Tiene usted una opinión favorable o desfavorable de:



La Contraloría General

BASE: 600 ENCUESTADOS, ERROR 4%

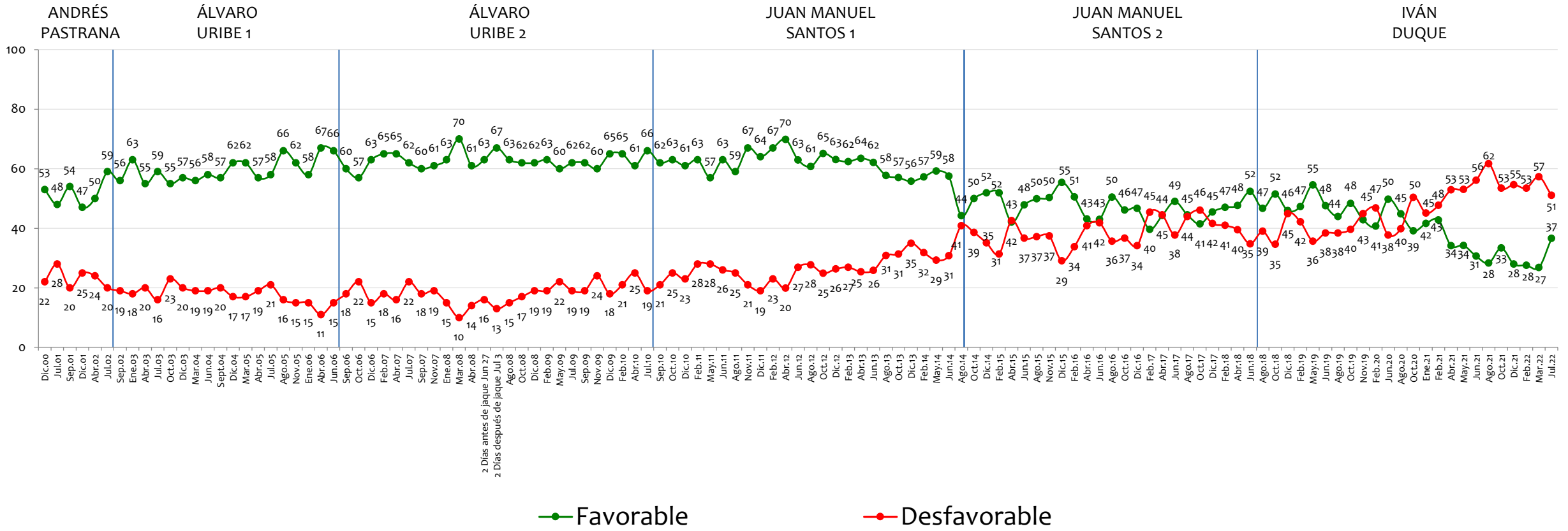

NOTA: LAS CIFRAS ESTÁN EXPRESADAS EN PORCENTAJE



Tiene usted una opinión favorable o desfavorable de:

Los Medios de Comunicación

BASE: 600 ENCUESTADOS, ERROR 4%

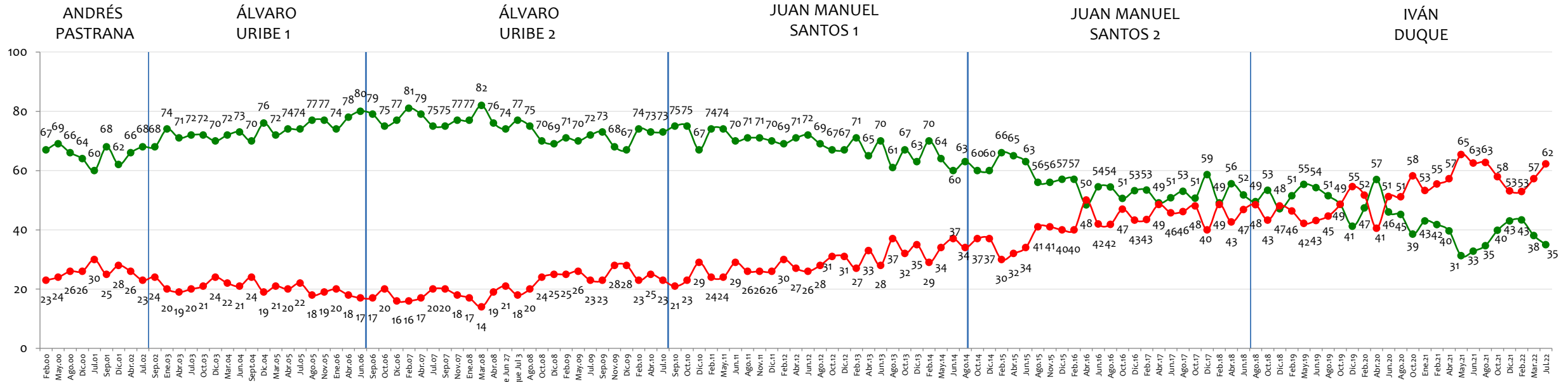

● Favorable ● Desfavorable

NOTA: LAS CIFRAS ESTÁN EXPRESADAS EN PORCENTAJE

Tiene usted una opinión favorable o desfavorable de:



La Corte Constitucional

BASE: 600 ENCUESTADOS, ERROR 4%

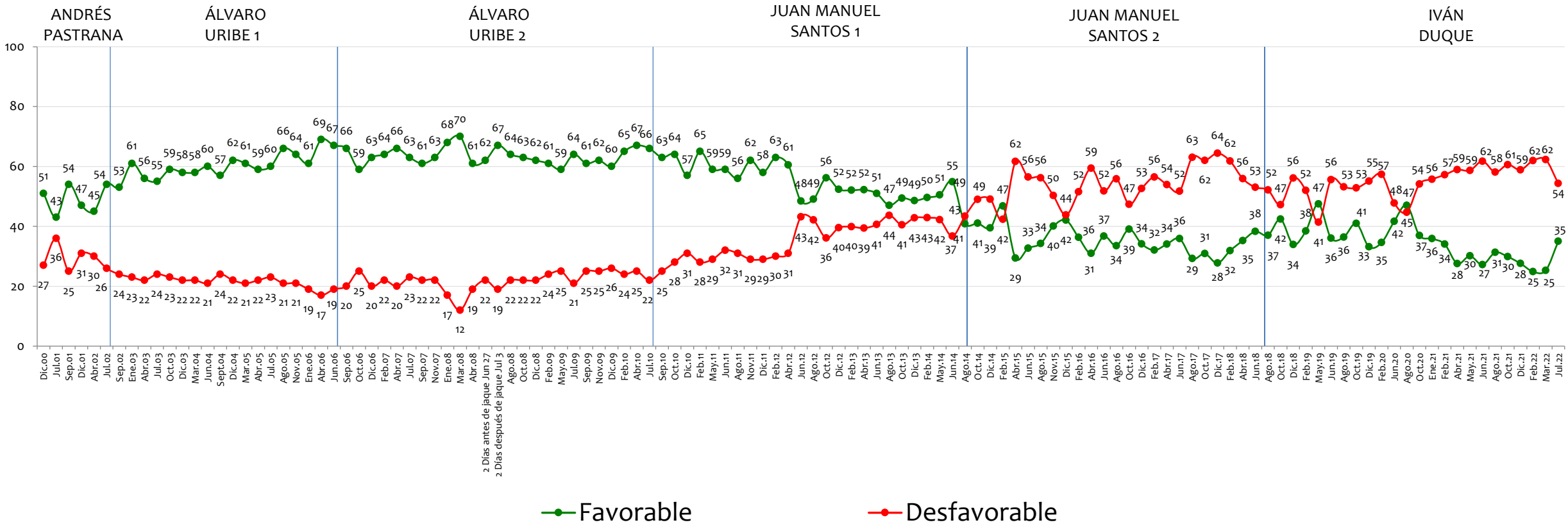

NOTA: LAS CIFRAS ESTÁN EXPRESADAS EN PORCENTAJE

Tiene usted una opinión favorable o desfavorable de:



La Procuraduría General

BASE: 600 ENCUESTADOS, ERROR 4%

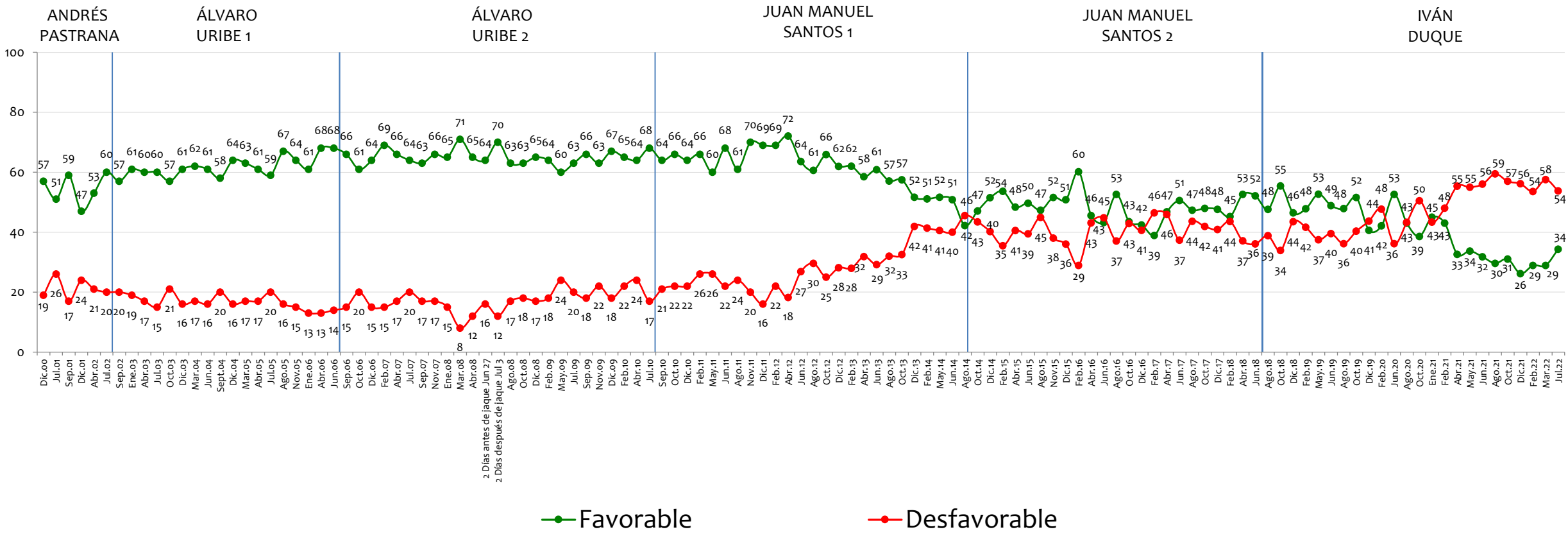

NOTA: LAS CIFRAS ESTÁN EXPRESADAS EN PORCENTAJE



Tiene usted una opinión favorable o desfavorable de:

La Junta Directiva del Banco de la República

BASE: 600 ENCUESTADOS, ERROR 4%

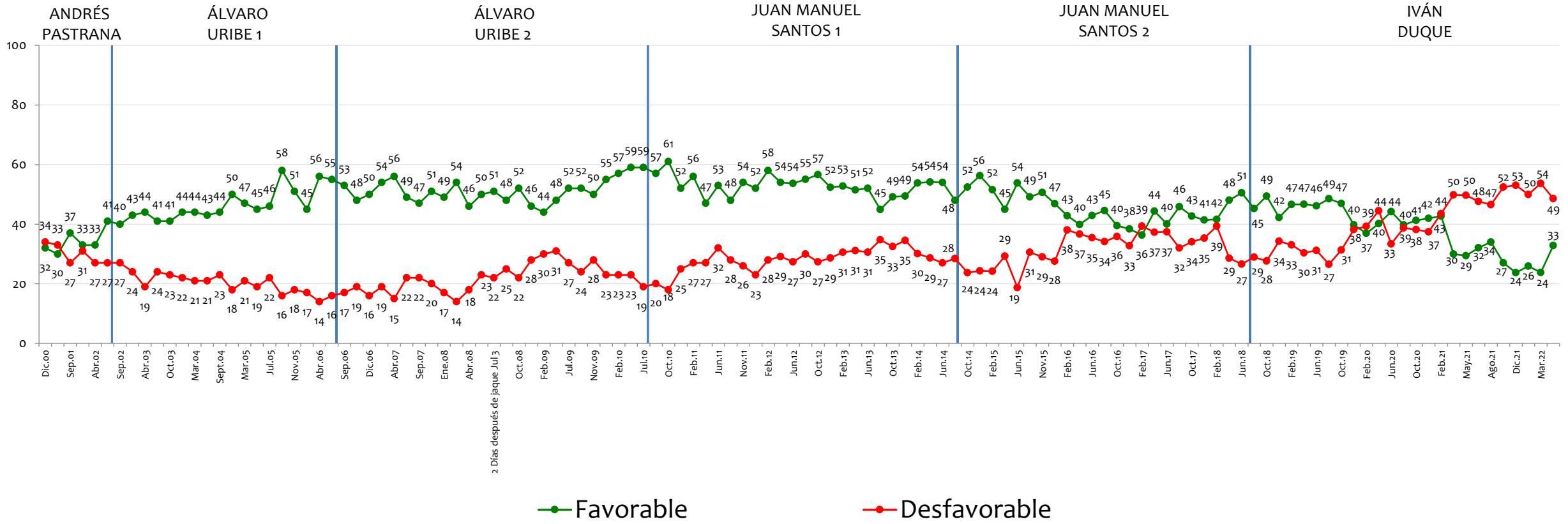

NOTA: LAS CIFRAS ESTÁN EXPRESADAS EN PORCENTAJE

Tiene usted una opinión favorable o desfavorable de:



La Fiscalía General

BASE: 600 ENCUESTADOS, ERROR 4%

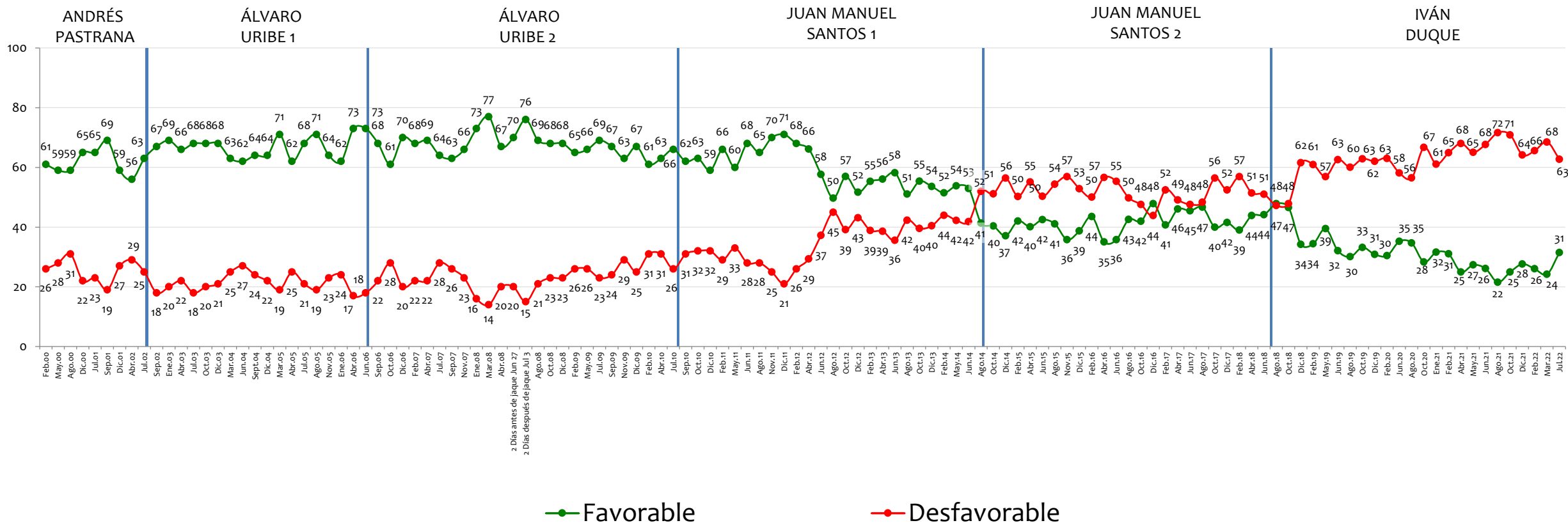

NOTA: LAS CIFRAS ESTÁN EXPRESADAS EN PORCENTAJE



Tiene usted una opinión favorable o desfavorable de:

La Corte Suprema de Justicia

BASE: 600 ENCUESTADOS, ERROR 4%

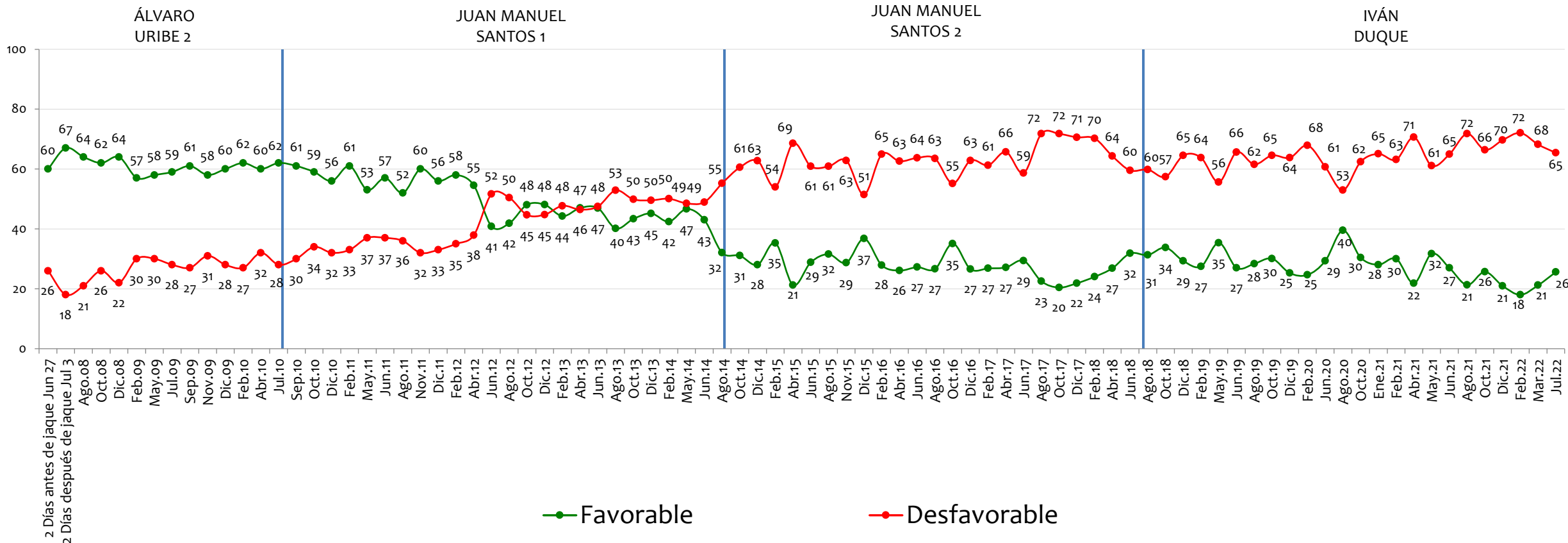

NOTA: LAS CIFRAS ESTÁN EXPRESADAS EN PORCENTAJE

Tiene usted una opinión favorable o desfavorable de:



El Congreso

BASE: 600 ENCUESTADOS, ERROR 4%

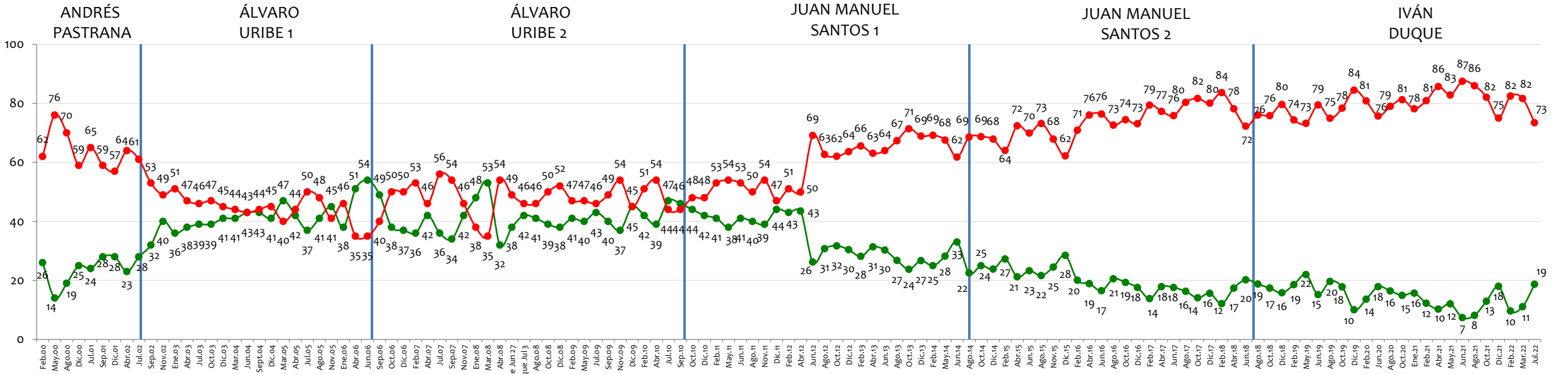

● Favorable ● Desfavorable

NOTA: LAS CIFRAS ESTÁN EXPRESADAS EN PORCENTAJE



Tiene usted una opinión favorable o desfavorable de:

El Sistema Judicial Colombiano

BASE: 600 ENCUESTADOS, ERROR 4%

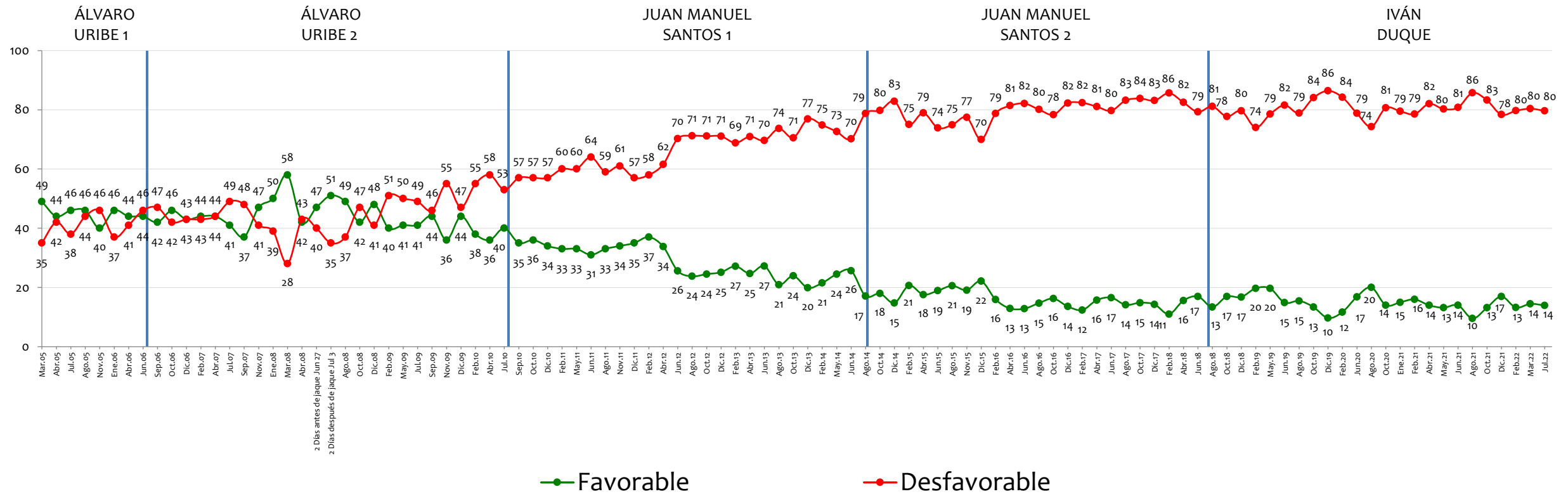

NOTA: LAS CIFRAS ESTÁN EXPRESADAS EN PORCENTAJE



Tiene usted una opinión favorable o desfavorable de:

Los Partidos Políticos

BASE: 600 ENCUESTADOS, ERROR 4%

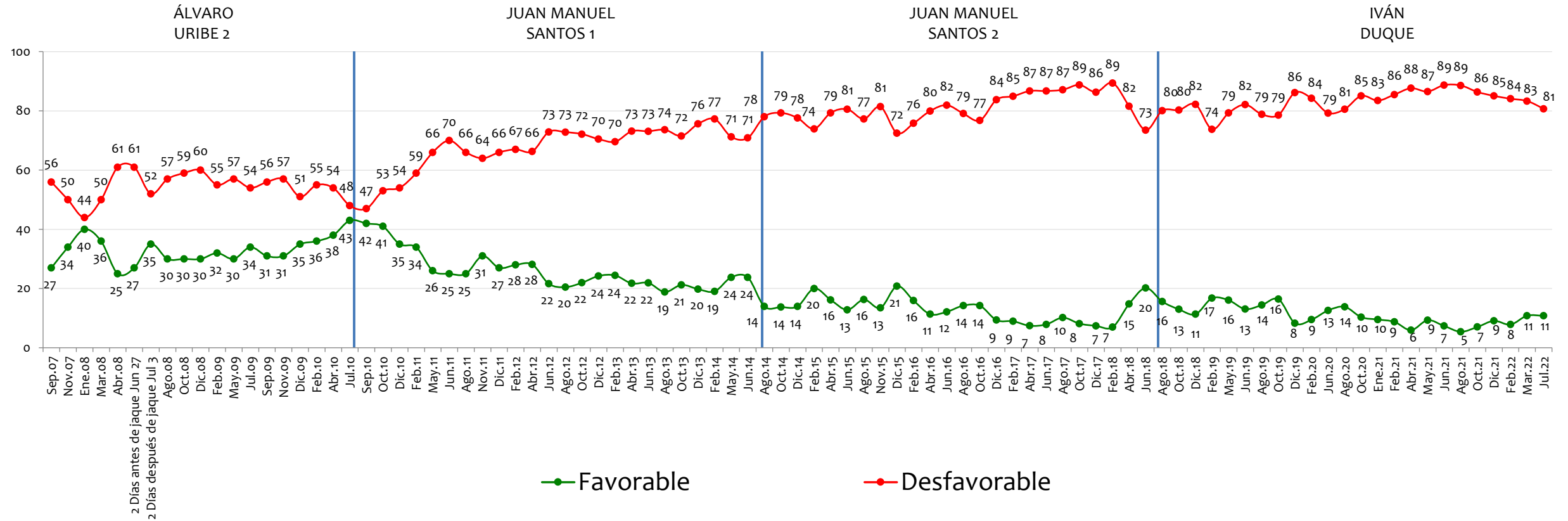

NOTA: LAS CIFRAS ESTÁN EXPRESADAS EN PORCENTAJE



Tiene usted una opinión favorable o desfavorable de:

Las FARC

BASE: 600 ENCUESTADOS, ERROR 4%

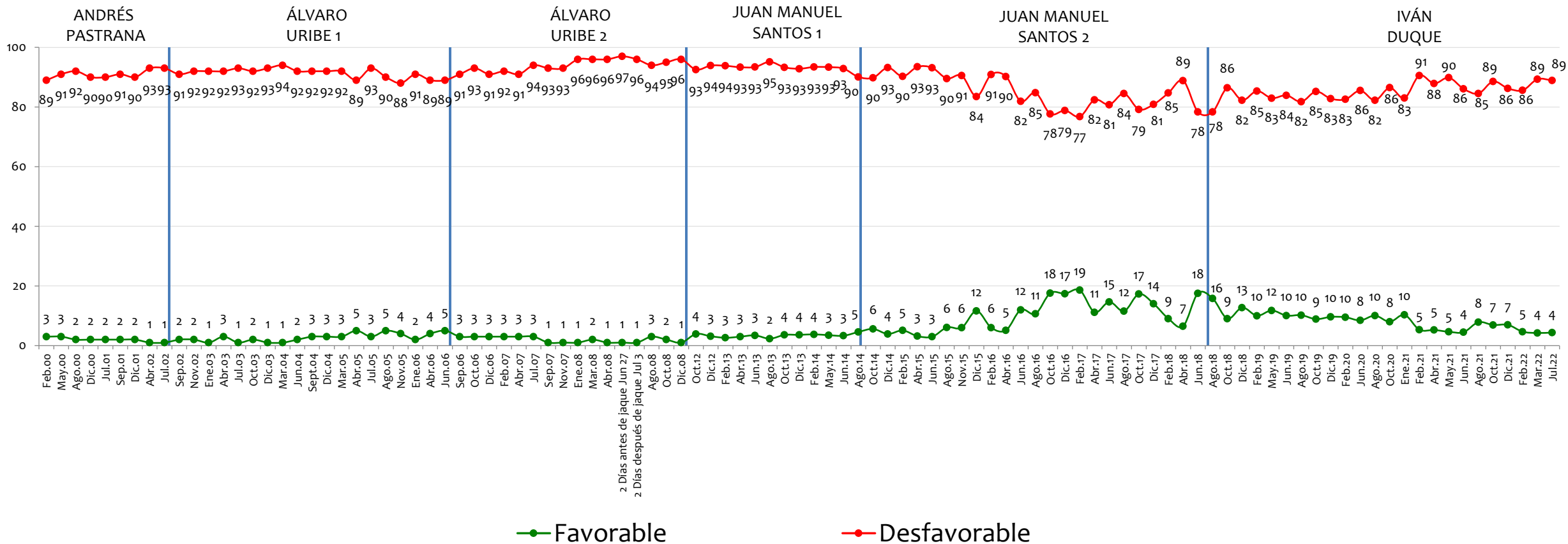

NOTA: LAS CIFRAS ESTÁN EXPRESADAS EN PORCENTAJE

Tiene usted una opinión favorable o desfavorable de:

EL ELN

BASE: 600 ENCUESTADOS, ERROR 4%

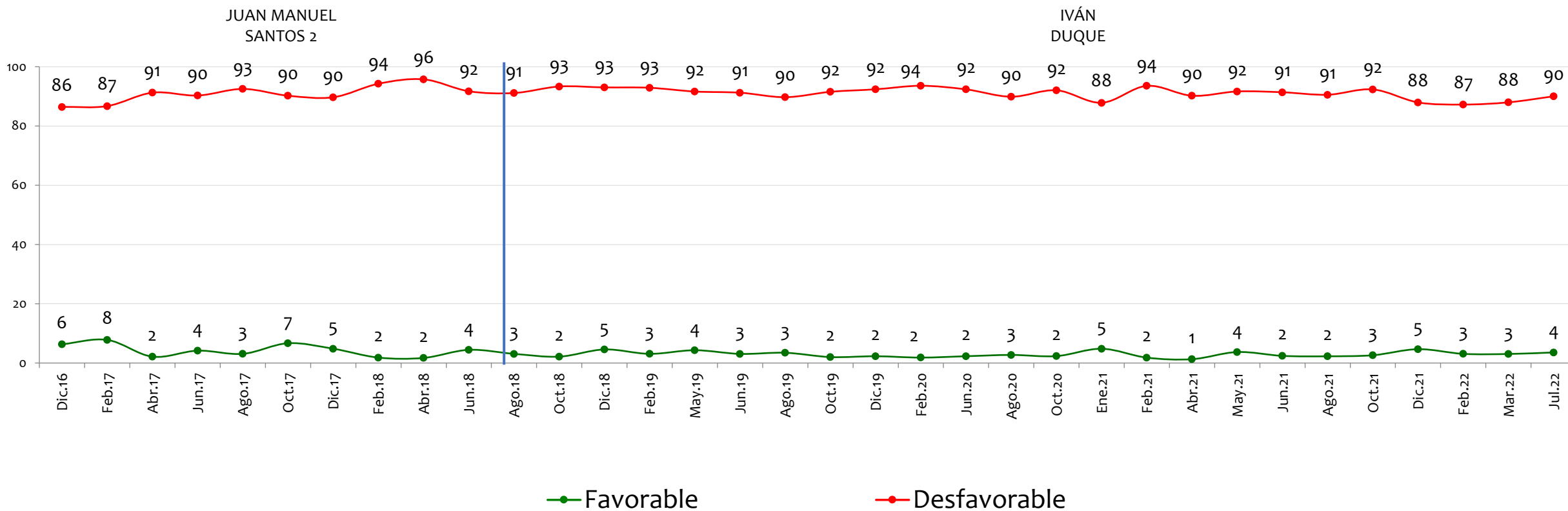

NOTA: LAS CIFRAS ESTÁN EXPRESADAS EN PORCENTAJE

Tiene usted una opinión favorable o desfavorable de:

Los Estados Unidos

BASE: 600 ENCUESTADOS, ERROR 4%

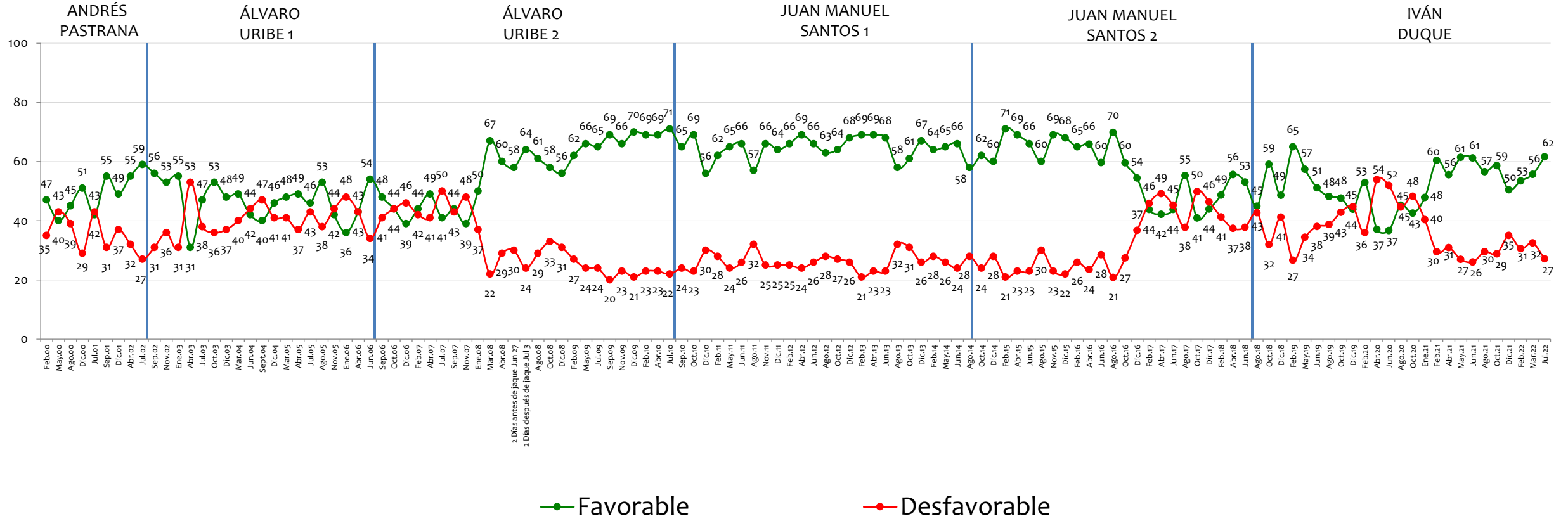

NOTA: LAS CIFRAS ESTÁN EXPRESADAS EN PORCENTAJE

Tiene usted una opinión favorable o desfavorable de:



Brasil

BASE: 600 ENCUESTADOS, ERROR 4%

JUAN MANUEL SANTOS 1

JUAN MANUEL SANTOS 2

IVÁN DUQUE

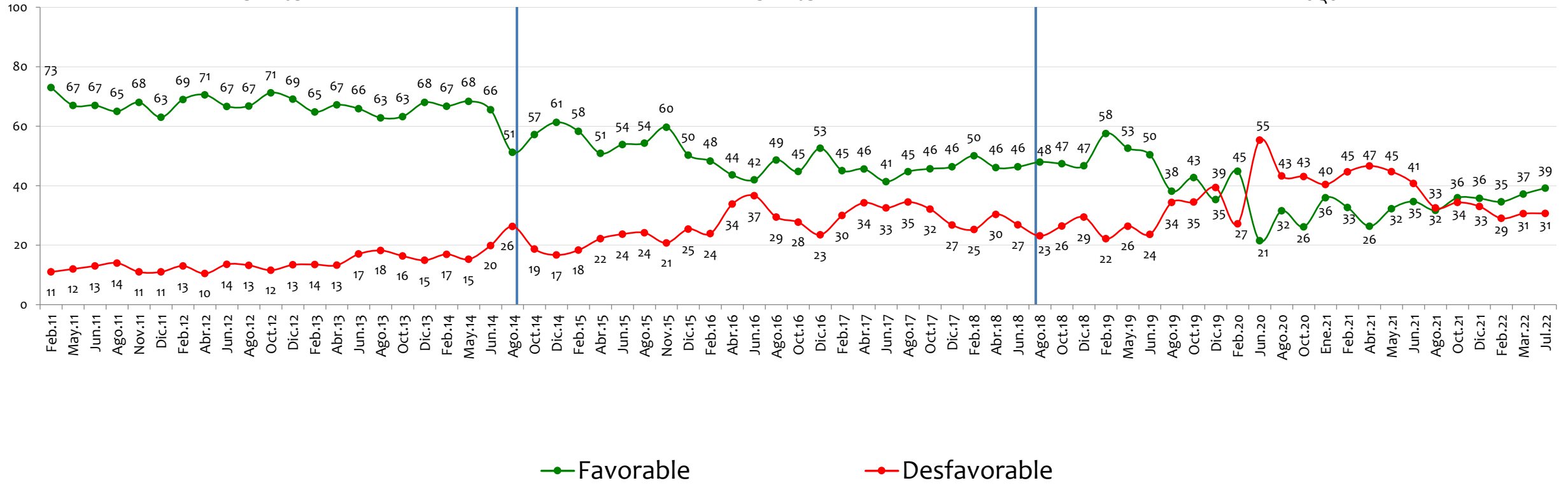

NOTA: LAS CIFRAS ESTÁN EXPRESADAS EN PORCENTAJE



Tiene usted una opinión favorable o desfavorable de:

Venezuela

BASE: 600 ENCUESTADOS, ERROR 4%

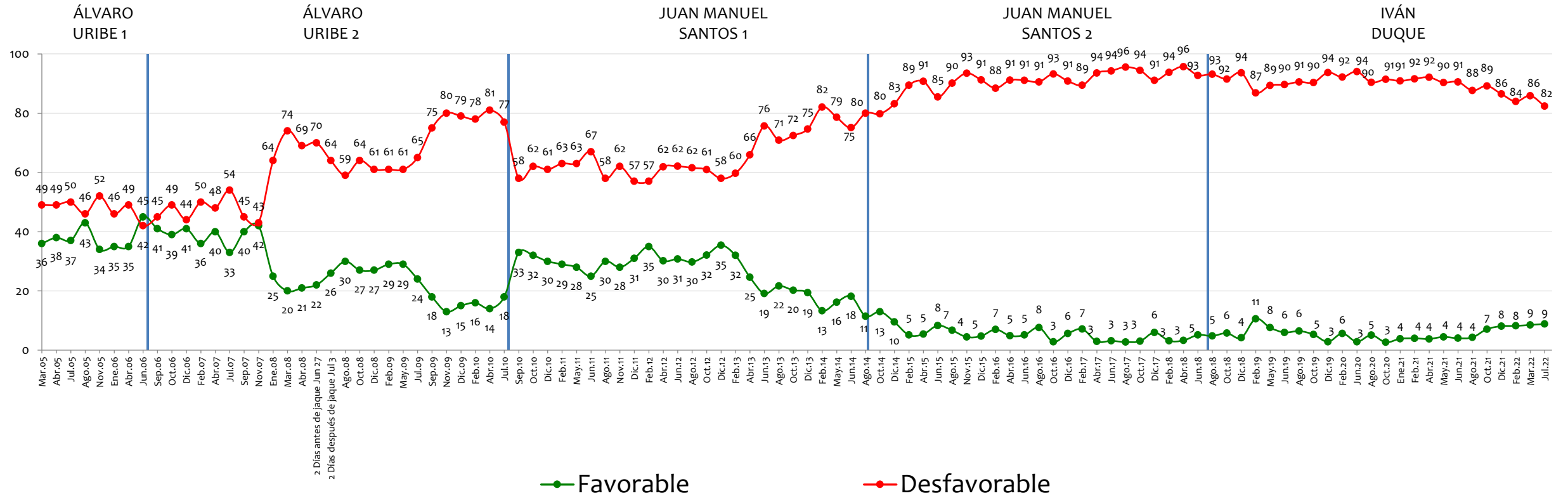

NOTA: LAS CIFRAS ESTÁN EXPRESADAS EN PORCENTAJE

Tiene usted una opinión favorable o desfavorable de:

Las redes sociales

BASE: 600 ENCUESTADOS, ERROR 4%

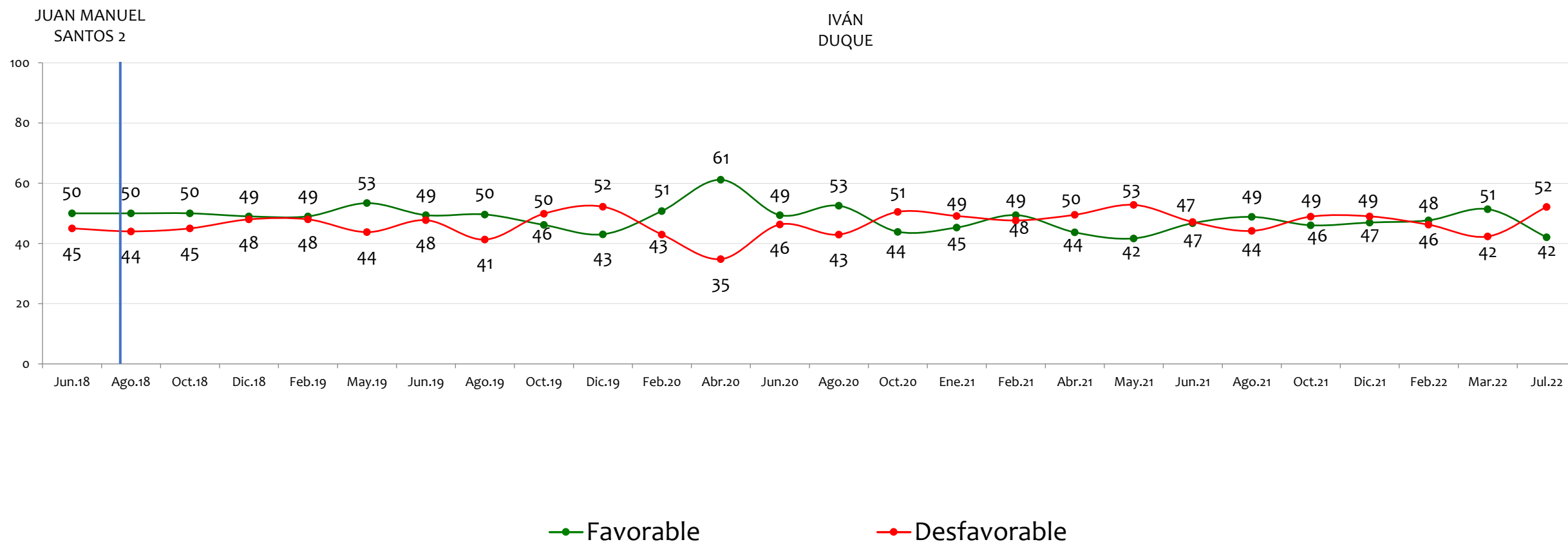

NOTA: LAS CIFRAS ESTÁN EXPRESADAS EN PORCENTAJE



Nivel de aprobación

de las siguientes propuestas, leyes
o afirmaciones

Invómer
investigación y asesoría de mercadeo
.....
LA VERDAD NOS MUEVE



El Gobierno Colombiano será capaz de devolverle las tierras a los campesinos desplazados por la violencia

BASE: 600 ENCUESTADOS, ERROR 4%

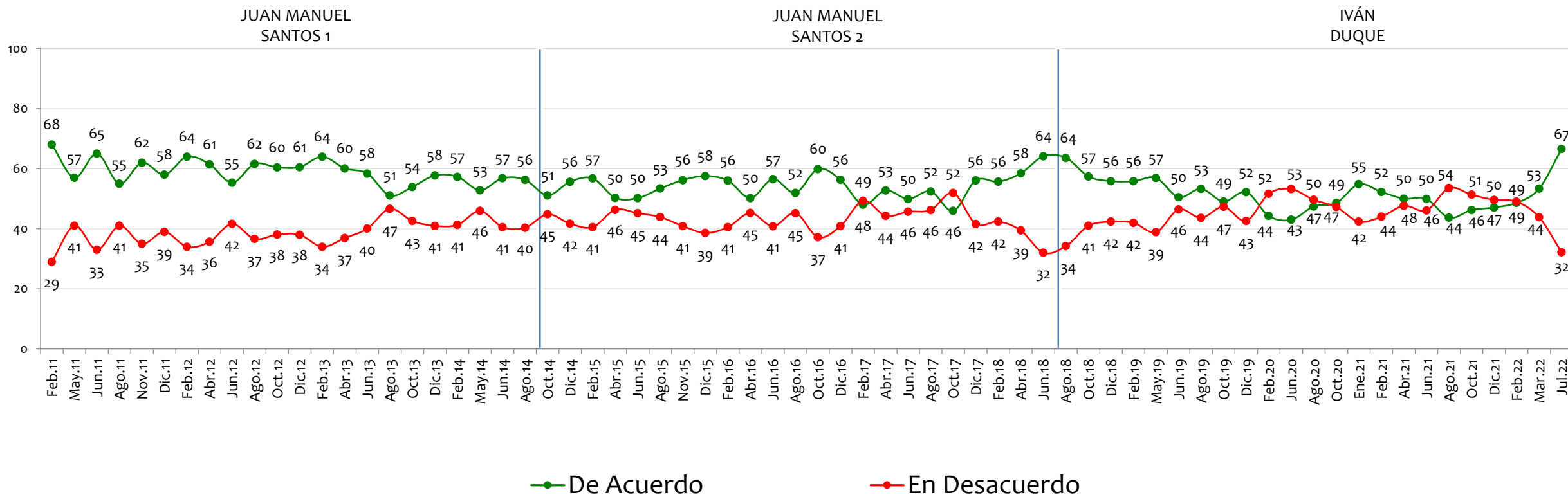

NOTA: LAS CIFRAS ESTÁN EXPRESADAS EN PORCENTAJE



Está usted de acuerdo/ desacuerdo con



Firmar tratados de libre comercio con muchos países

BASE: 600 ENCUESTADOS, ERROR 4%

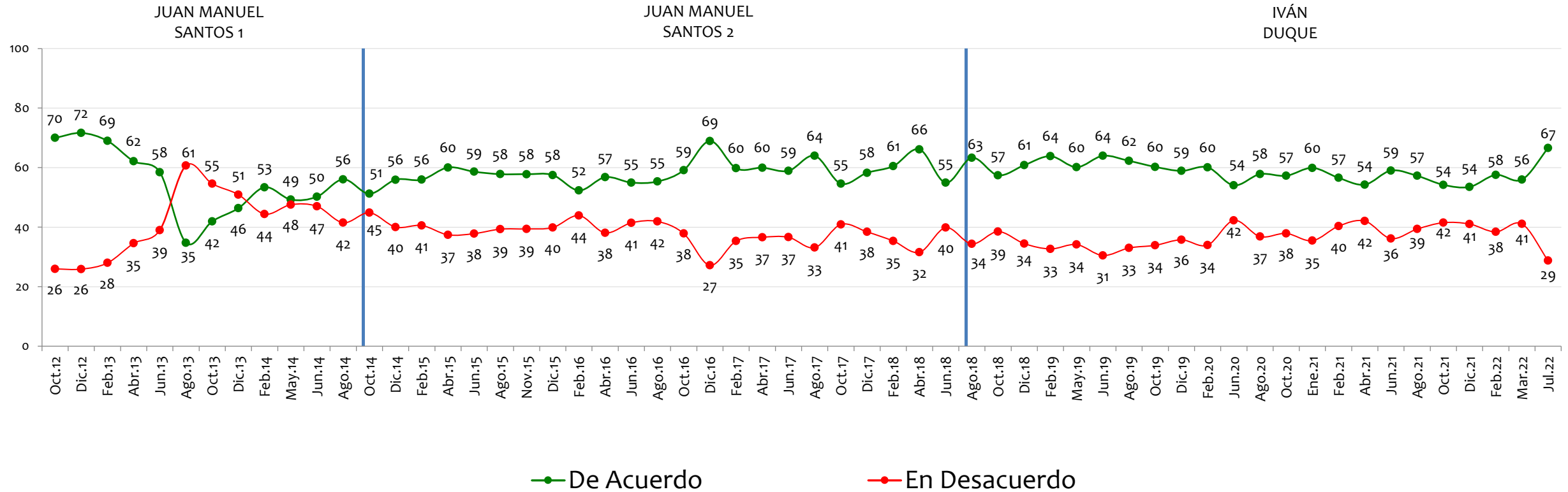

NOTA: LAS CIFRAS ESTÁN EXPRESADAS EN PORCENTAJE

Fomentar la llegada de multinacionales y la inversión extranjera en Colombia

BASE: 600 ENCUESTADOS, ERROR 4%

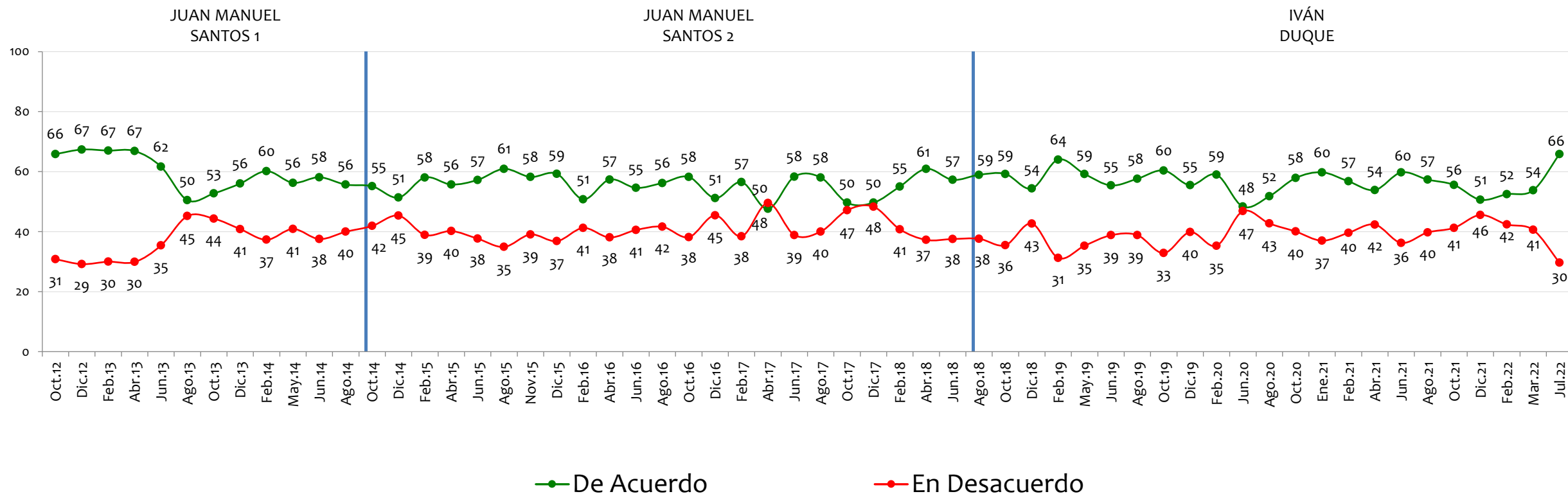

NOTA: LAS CIFRAS ESTÁN EXPRESADAS EN PORCENTAJE



Está usted de acuerdo/ desacuerdo con



Pagar impuestos para darle ese dinero a las víctimas de la violencia en Colombia

BASE: 600 ENCUESTADOS, ERROR 4%

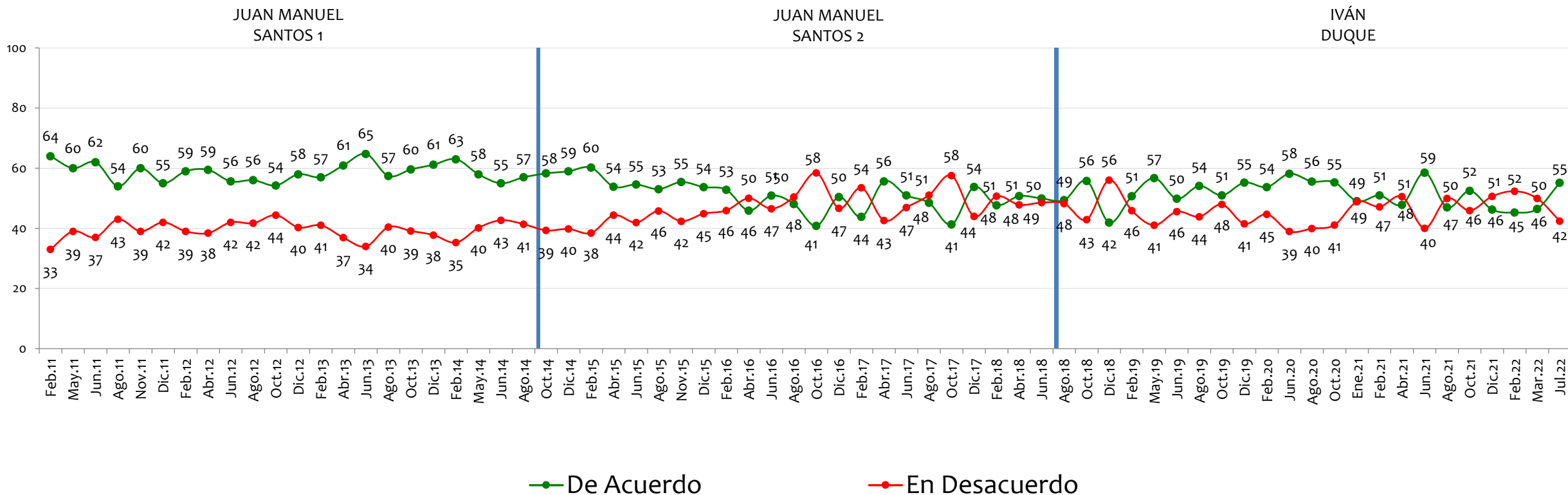

NOTA: LAS CIFRAS ESTÁN EXPRESADAS EN PORCENTAJE

Está usted de acuerdo/ desacuerdo con

El matrimonio civil entre parejas homosexuales

BASE: 600 ENCUESTADOS, ERROR 4%

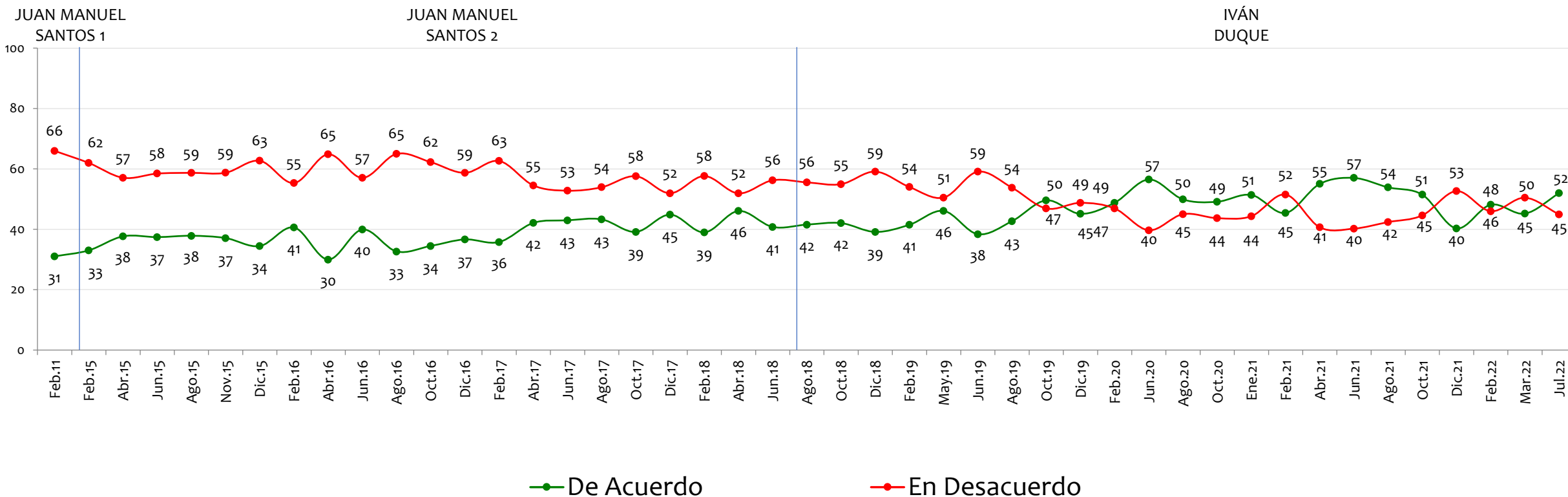

NOTA: LAS CIFRAS ESTÁN EXPRESADAS EN PORCENTAJE

Está usted de acuerdo/ desacuerdo con



Las relaciones entre Colombia y Venezuela serán más respetuosas y prósperas cada día

BASE: 600 ENCUESTADOS, ERROR 4%

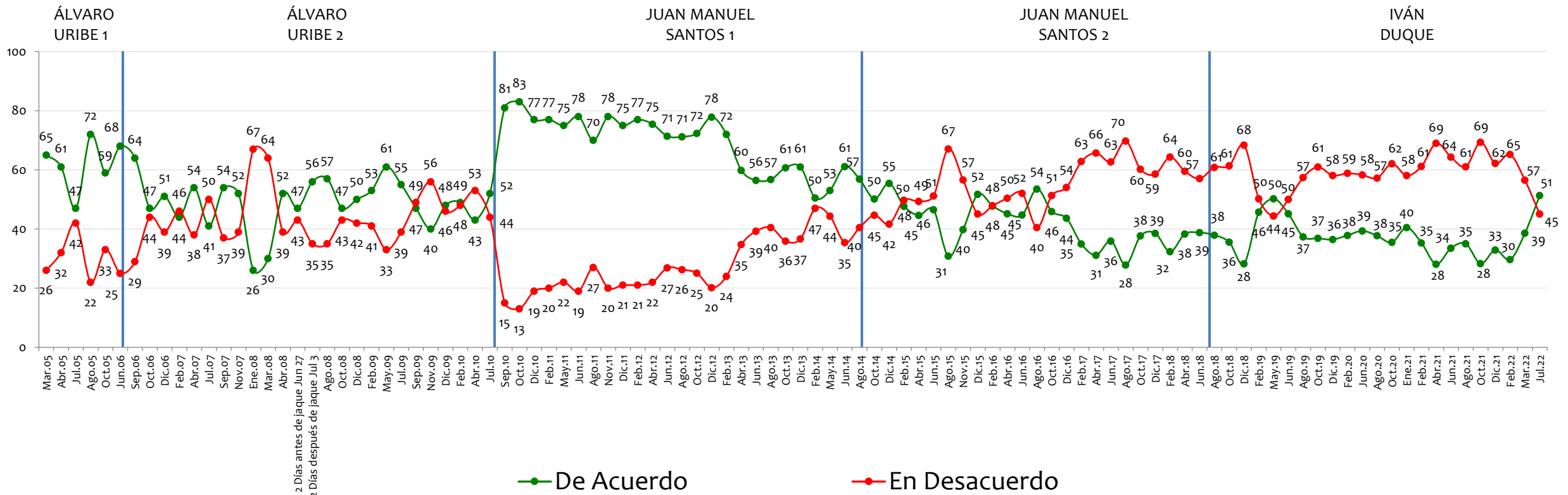

NOTA: LAS CIFRAS ESTÁN EXPRESADAS EN PORCENTAJE

Está usted de acuerdo/ desacuerdo con



En Colombia existen garantías para hacer oposición democrática

BASE: 600 ENCUESTADOS, ERROR 4%

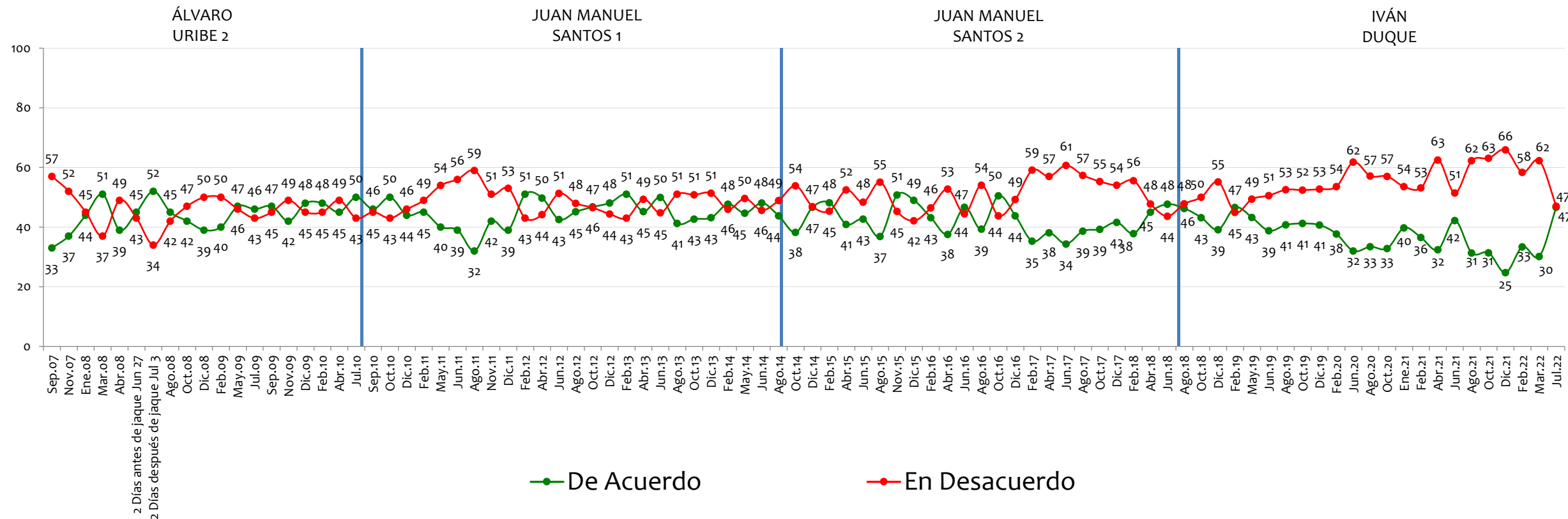

NOTA: LAS CIFRAS ESTÁN EXPRESADAS EN PORCENTAJE



Usted está satisfecho con su estándar de vida, es decir, con todas las cosas que puede comprar y hacer

BASE: 600 ENCUESTADOS, ERROR 4%

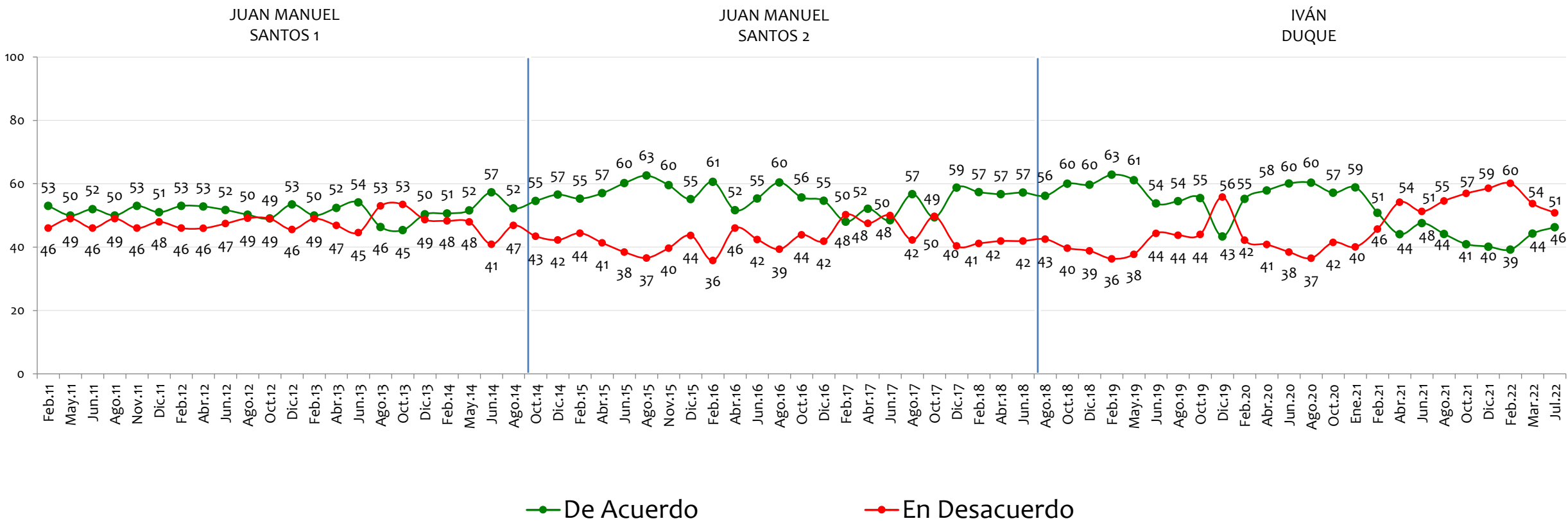

NOTA: LAS CIFRAS ESTÁN EXPRESADAS EN PORCENTAJE

Está usted de acuerdo/ desacuerdo con

Sacrificar parte de justicia por negociar la paz

BASE: 600 ENCUESTADOS, ERROR 4%

ÁLVARO URIBE 2

JUAN MANUEL SANTOS 1

JUAN MANUEL SANTOS 2

IVÁN DUQUE

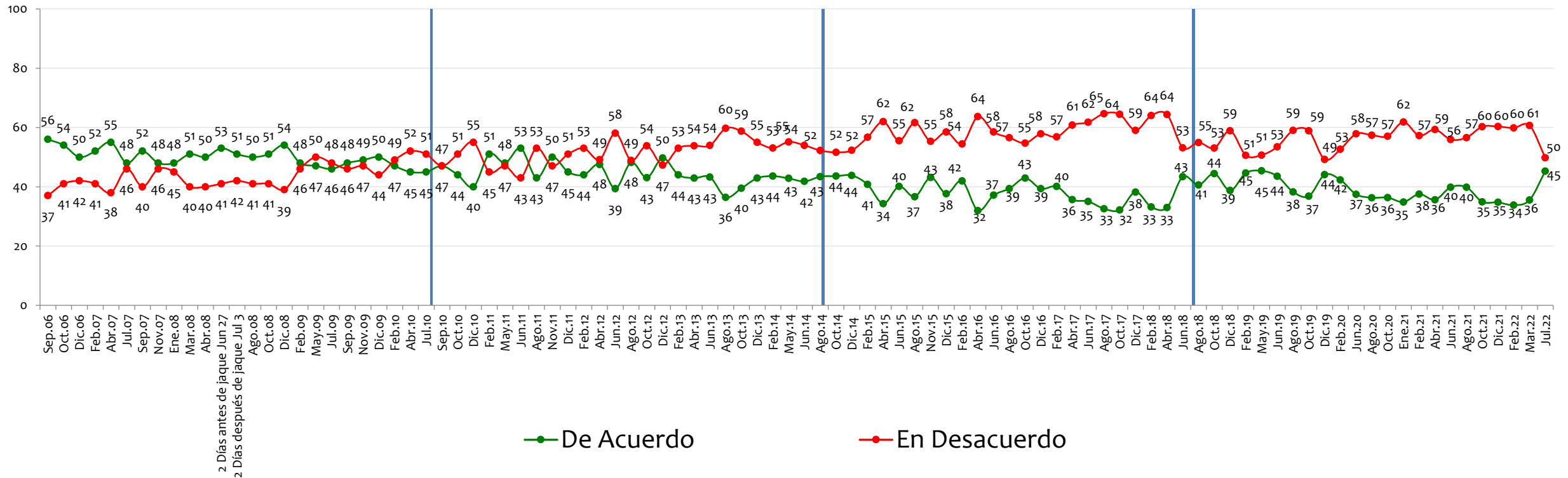

NOTA: LAS CIFRAS ESTÁN EXPRESADAS EN PORCENTAJE

Colombia en un futuro puede estar en la misma situación en la que está Venezuela en este momento

BASE: 600 ENCUESTADOS, ERROR 4%

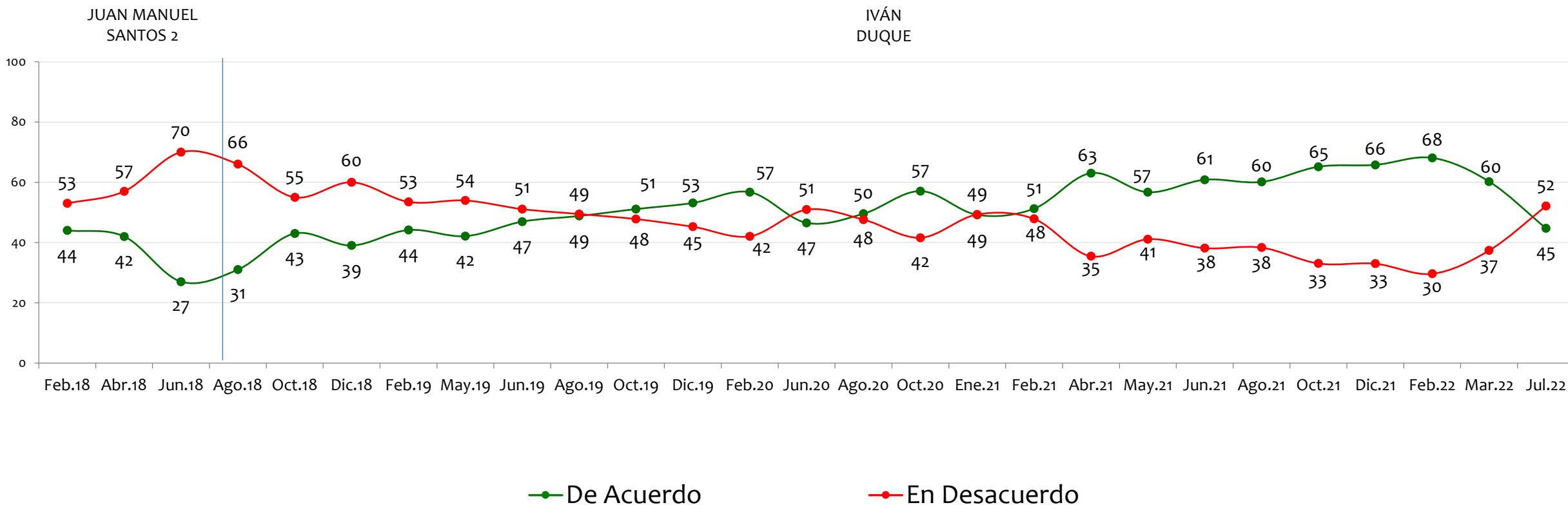

NOTA: LAS CIFRAS ESTÁN EXPRESADAS EN PORCENTAJE

Perder algunas libertades para tratar de mejorar la seguridad

BASE: 600 ENCUESTADOS, ERROR 4%

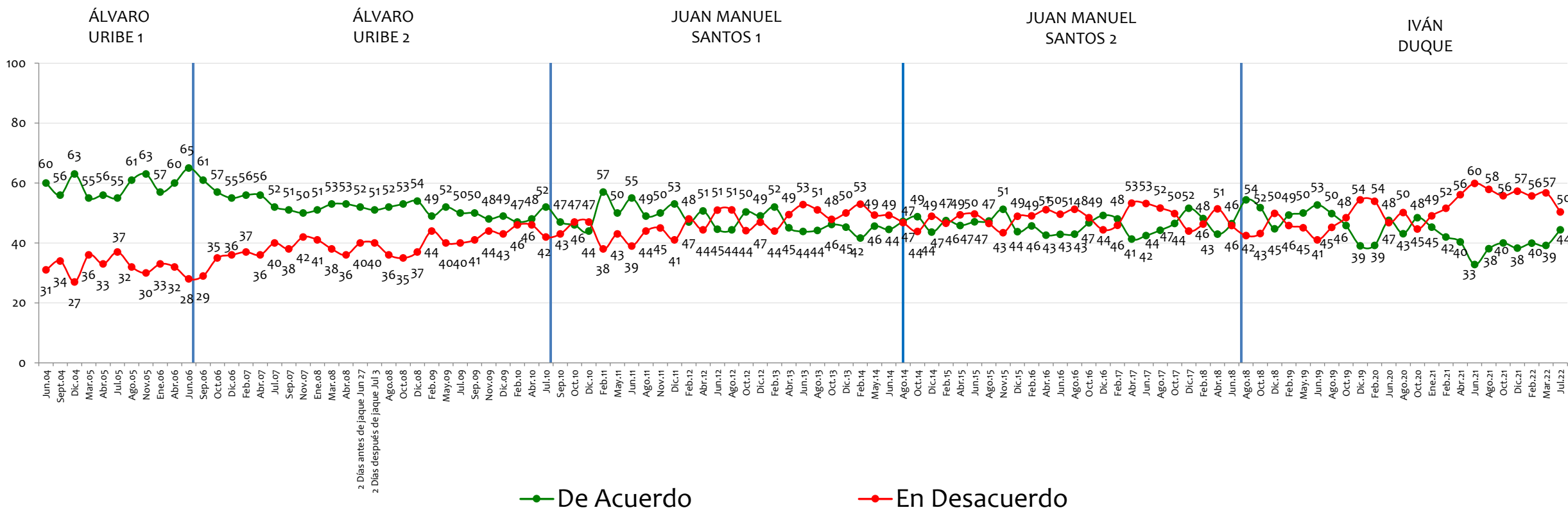

NOTA: LAS CIFRAS ESTÁN EXPRESADAS EN PORCENTAJE

Está usted de acuerdo/ desacuerdo con

Legalizar la venta del cannabis recreativo en Colombia

BASE: 600 ENCUESTADOS, ERROR 4%

IVÁN DUQUE

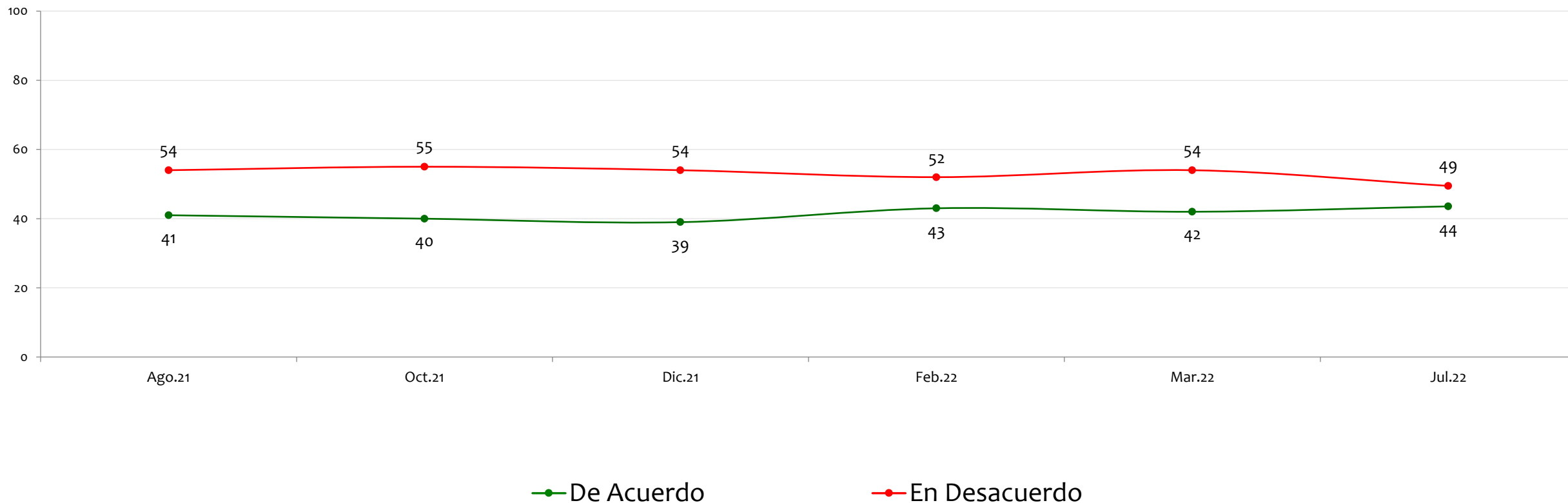

NOTA: LAS CIFRAS ESTÁN EXPRESADAS EN PORCENTAJE

La adopción de menores de edad por parte de parejas del mismo sexo

BASE: 600 ENCUESTADOS, ERROR 4%

JUAN MANUEL SANTOS 2

IVÁN DUQUE

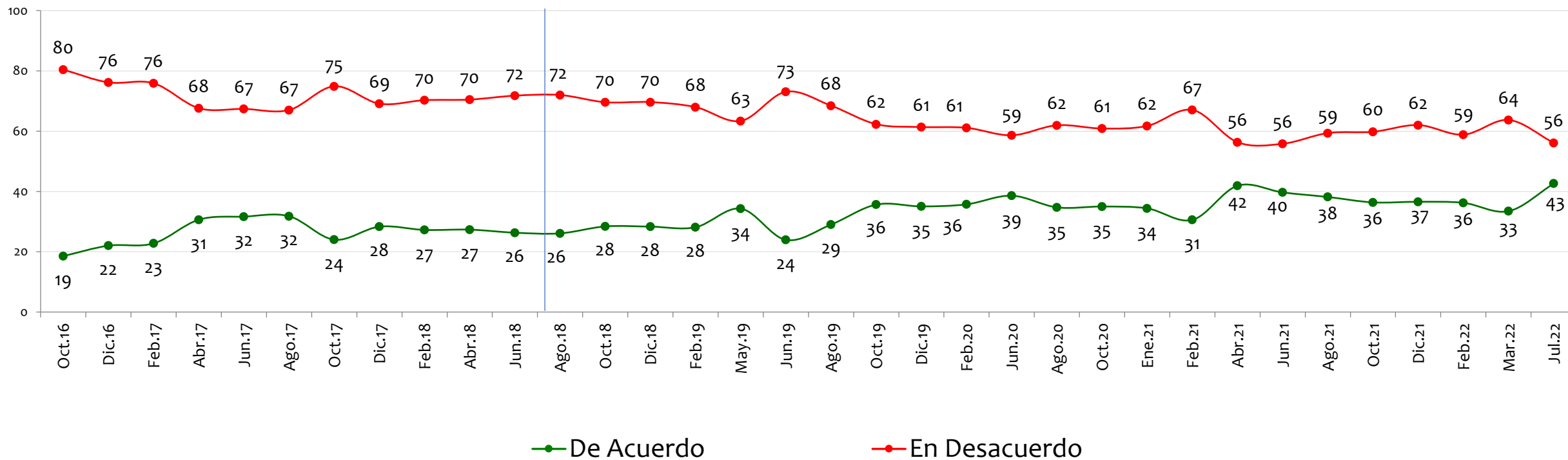

NOTA: LAS CIFRAS ESTÁN EXPRESADAS EN PORCENTAJE

Está usted de acuerdo/ desacuerdo con Que el Gobierno Colombiano entregue permisos de protección temporal por 10 años a los venezolanos que estén indocumentados en Colombia

BASE: 600 ENCUESTADOS, ERROR 4%

IVÁN DUQUE

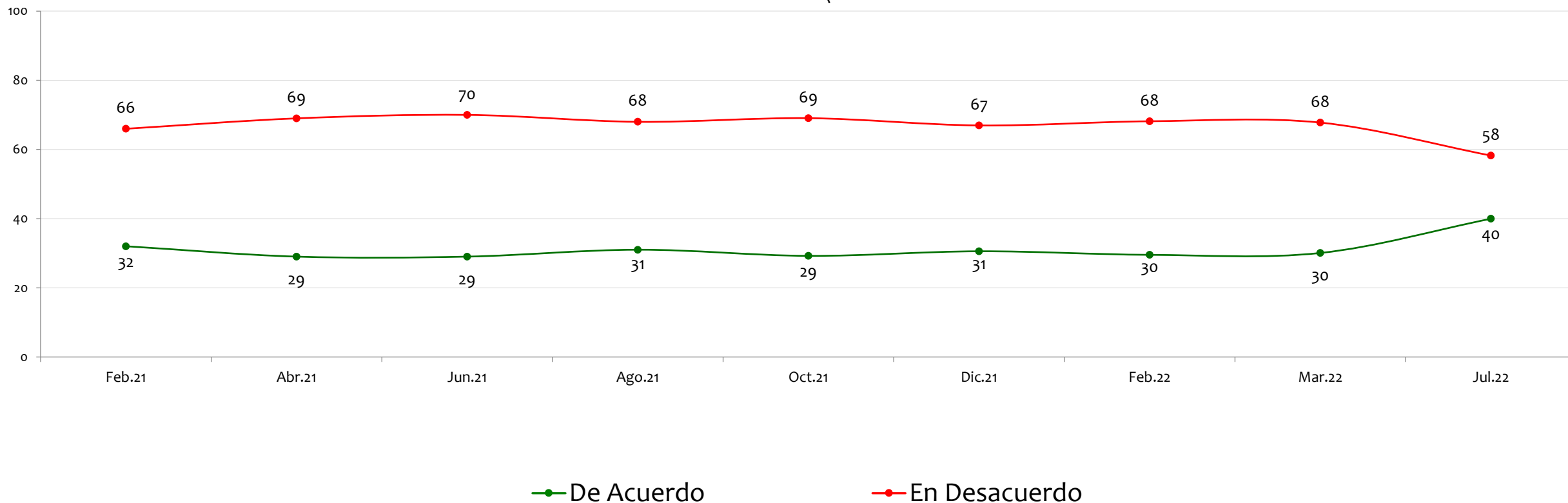

NOTA: LAS CIFRAS ESTÁN EXPRESADAS EN PORCENTAJE

Está usted de acuerdo/ desacuerdo con

La fumigación aérea de cultivos ilícitos

BASE: 600 ENCUESTADOS, ERROR 4%

IVÁN DUQUE

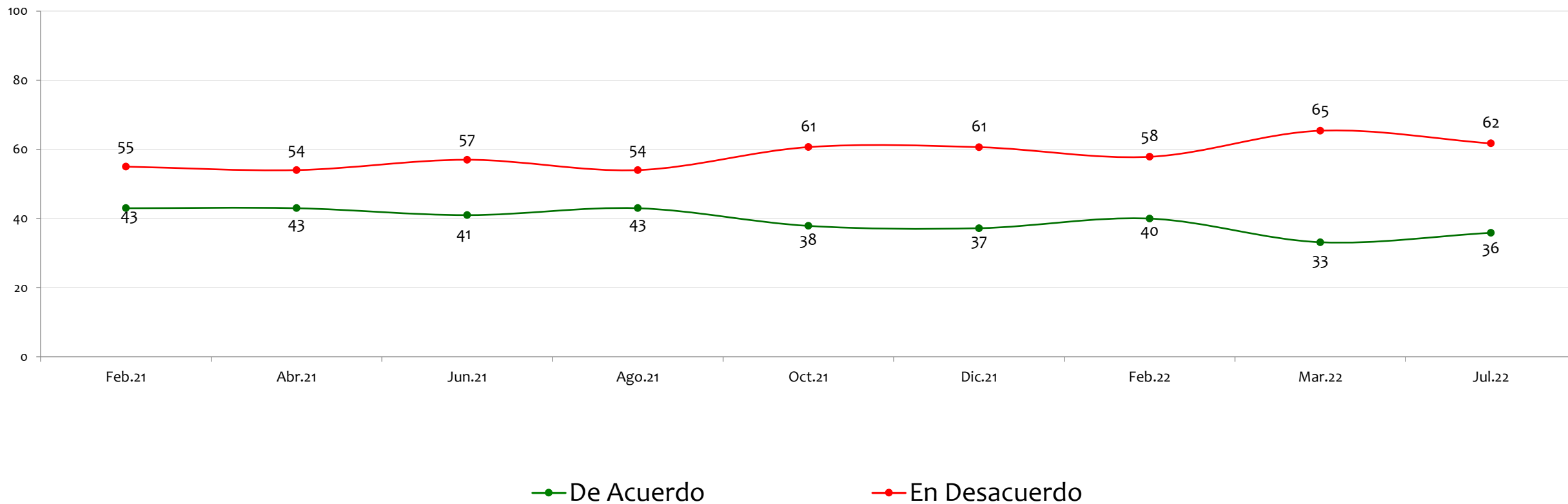

NOTA: LAS CIFRAS ESTÁN EXPRESADAS EN PORCENTAJE

Está usted de acuerdo/ desacuerdo con



Legalizar el tráfico y el consumo de drogas en Colombia

BASE: 600 ENCUESTADOS, ERROR 4%

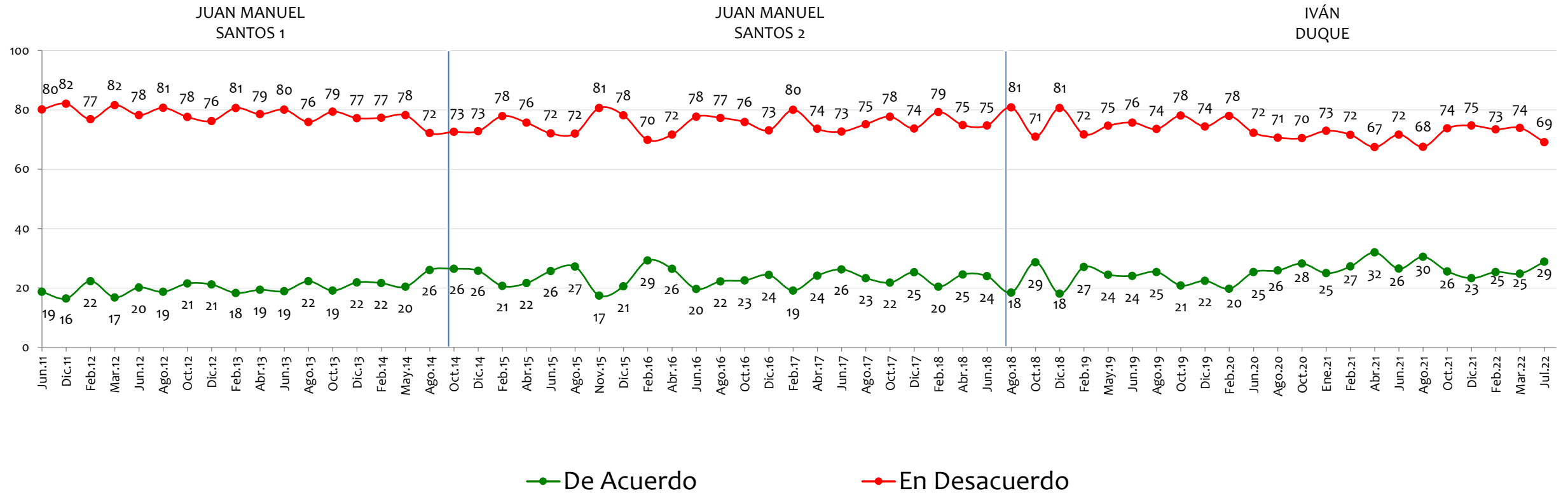

NOTA: LAS CIFRAS ESTÁN EXPRESADAS EN PORCENTAJE



Tiene usted una opinión favorable o desfavorable de:

Los venezolanos que han llegado a Colombia para quedarse

BASE: 600 ENCUESTADOS, ERROR 4%

IVÁN DUQUE

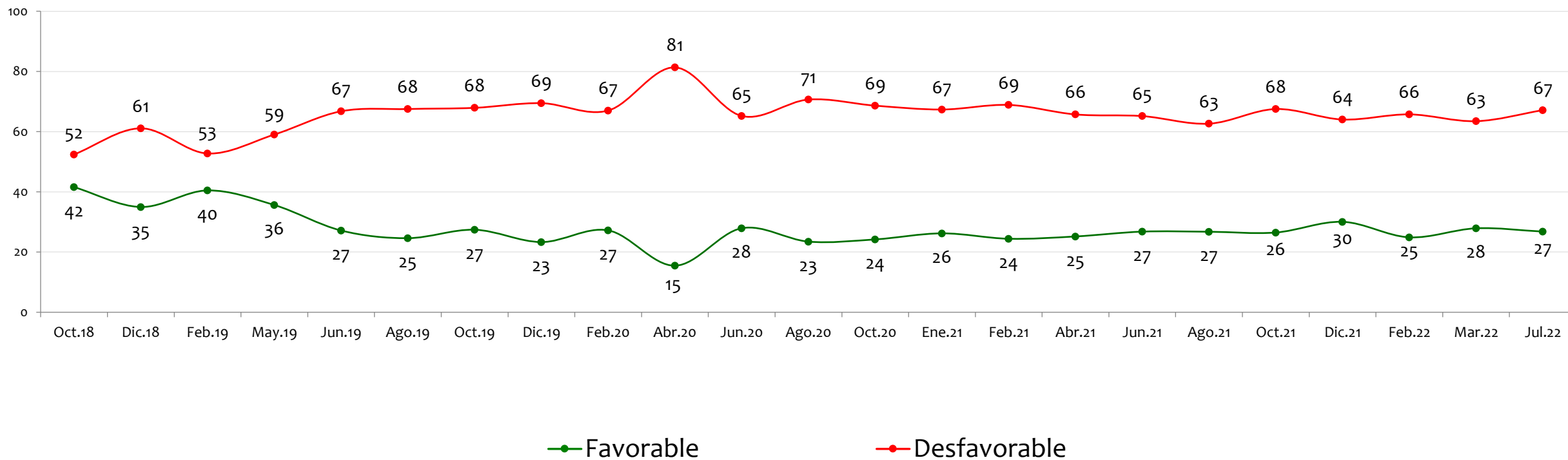

NOTA: LAS CIFRAS ESTÁN EXPRESADAS EN PORCENTAJE

Proceso de paz

invóimer
investigación y asesoría de mercadeo
.....
LA VERDAD NOS MUEVE



¿Cree usted que las Fuerzas Armadas Colombianas están en capacidad de derrotar militarmente a la guerrilla, o no?

BASE: 600 ENCUESTADOS, ERROR 4%

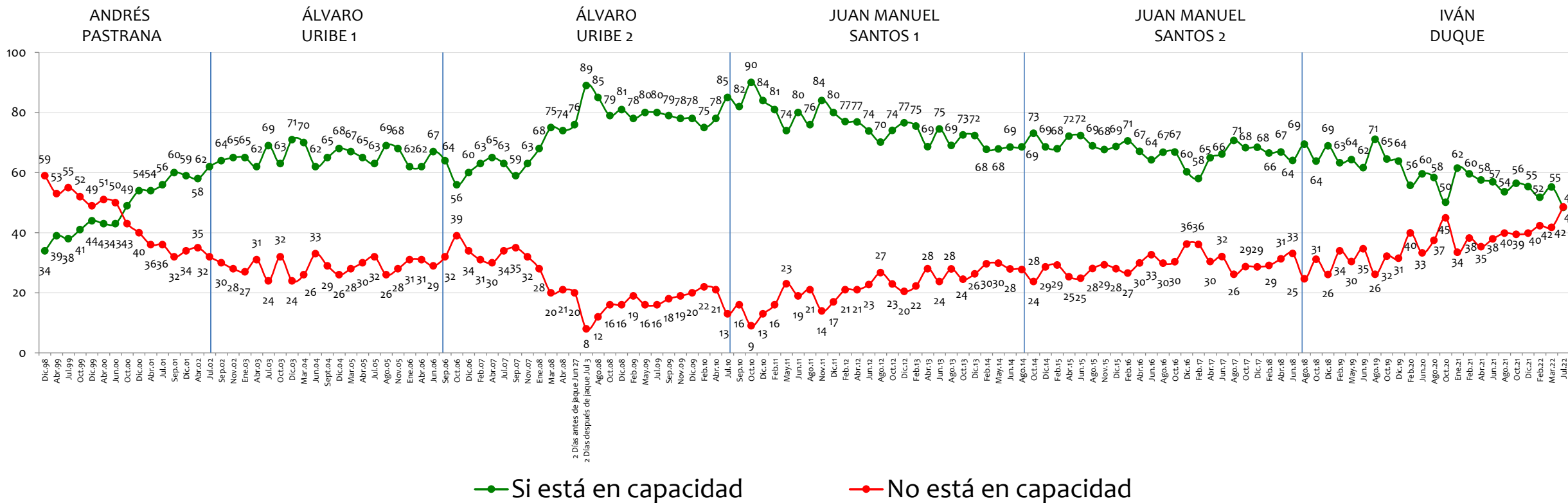

NOTA: LAS CIFRAS ESTÁN EXPRESADAS EN PORCENTAJE

¿Cree usted posible que la guerrilla colombiana llegue algún día a tomarse el poder por la fuerza, o no cree esto posible?

BASE: 600 ENCUESTADOS, ERROR 4%

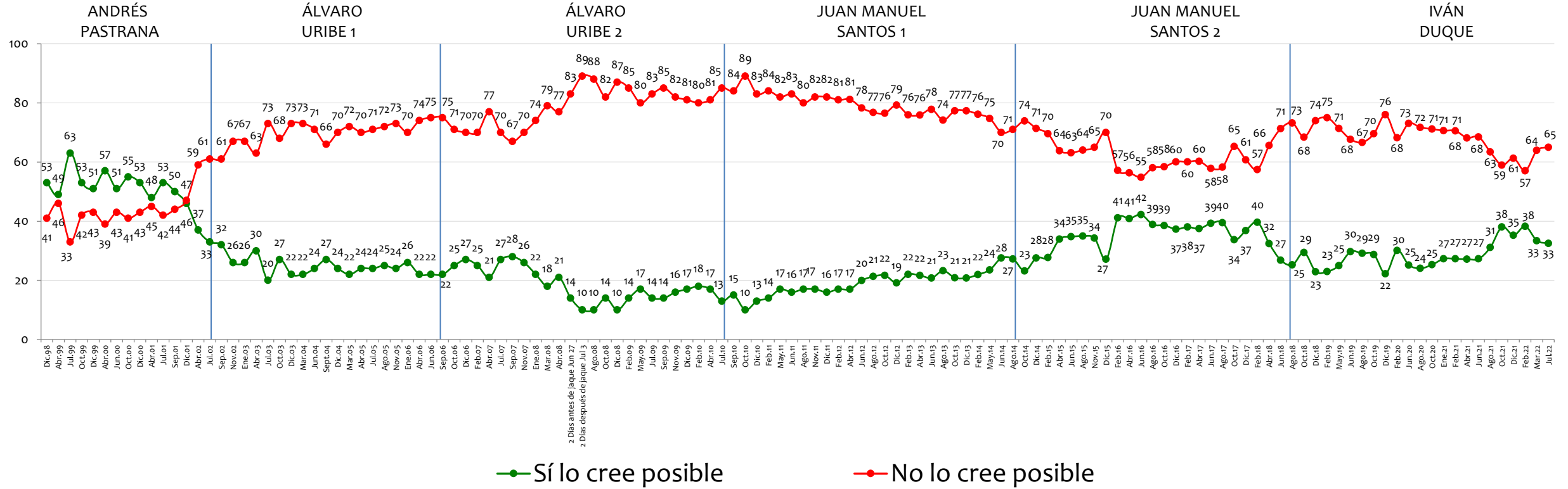

NOTA: LAS CIFRAS ESTÁN EXPRESADAS EN PORCENTAJE

¿Cuál cree usted que es la mejor opción para solucionar el problema de la guerrilla o de los grupos armados organizados en Colombia?



BASE: 600 ENCUESTADOS, ERROR 4%

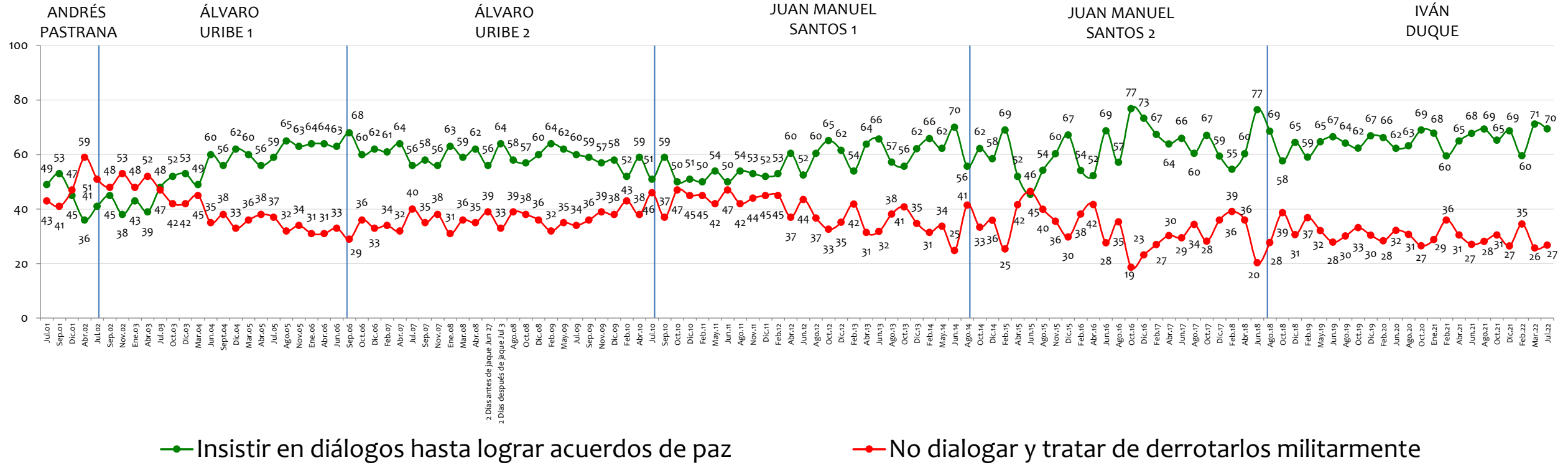

NOTA: LAS CIFRAS ESTÁN EXPRESADAS EN PORCENTAJE



En su concepto, ¿la implementación del acuerdo de paz con las FARC va por buen camino o por mal camino?

BASE: 600 ENCUESTADOS, ERROR 4%

JUAN MANUEL SANTOS 2

IVÁN DUQUE

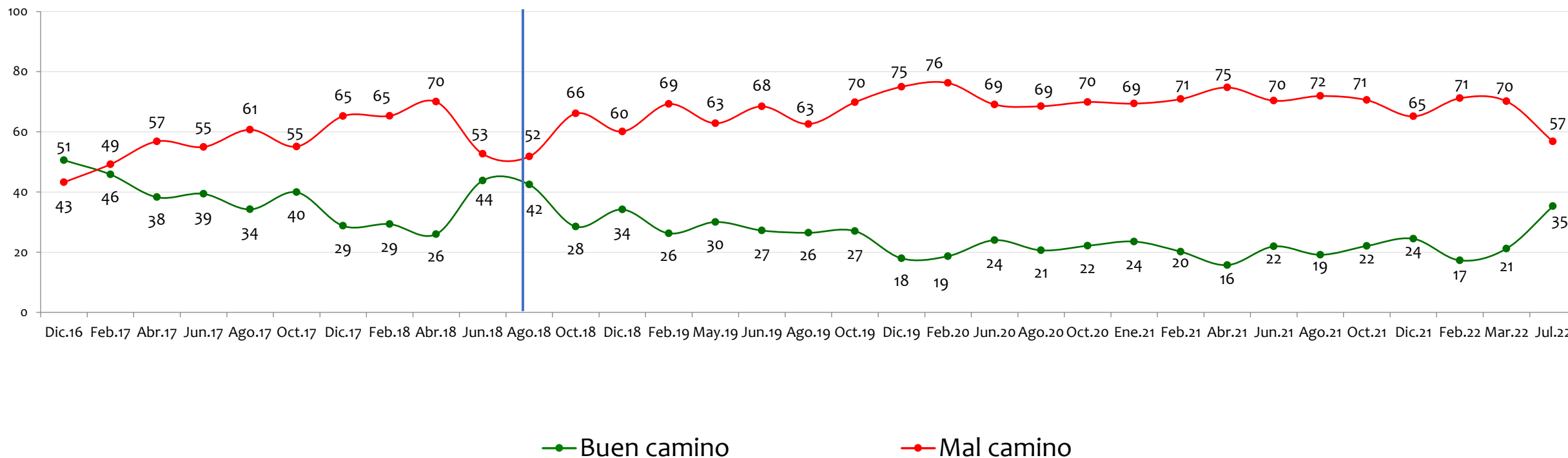

NOTA: LAS CIFRAS ESTÁN EXPRESADAS EN PORCENTAJE

¿Cree usted, sí o no, que con el acuerdo entre el Gobierno y las FARC se logrará alcanzar lo siguiente en Colombia?

El Gobierno cumplirá con lo pactado en los acuerdos

BASE: 600 ENCUESTADOS, ERROR 4%

JUAN MANUEL SANTOS 2

IVÁN DUQUE

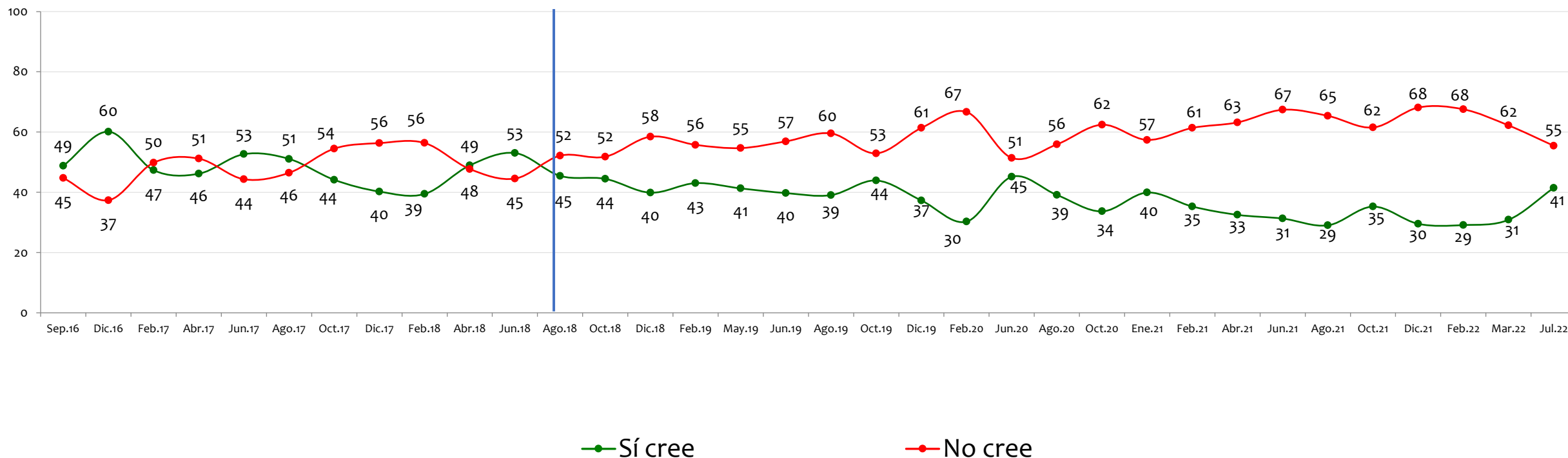

NOTA: LAS CIFRAS ESTÁN EXPRESADAS EN PORCENTAJE

¿Cree usted, sí o no, que con el acuerdo entre el Gobierno y las FARC se logrará alcanzar lo siguiente en Colombia?

Las FARC cumplirán con lo pactado en los acuerdos

BASE: 600 ENCUESTADOS, ERROR 4%

JUAN MANUEL SANTOS 2

IVÁN DUQUE

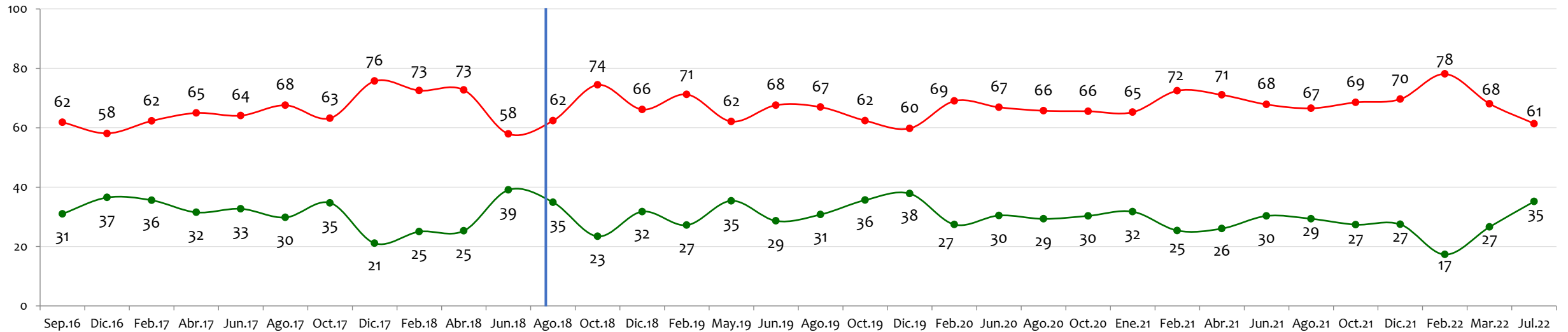

— Sí cree

— No cree

NOTA: LAS CIFRAS ESTÁN EXPRESADAS EN PORCENTAJE

¿Está usted de acuerdo o en desacuerdo con que el Gobierno Colombiano mantenga suspendidas las negociaciones con el ELN?

BASE: 600 ENCUESTADOS, ERROR 4%

IVÁN DUQUE

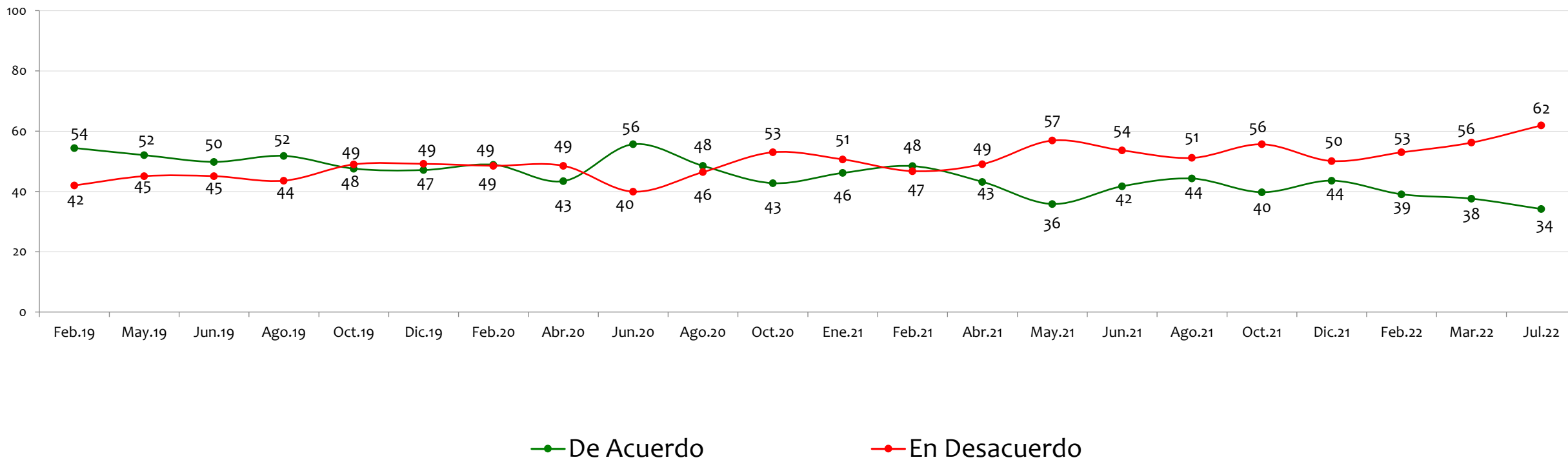

NOTA: LAS CIFRAS ESTÁN EXPRESADAS EN PORCENTAJE

Cuestionarios



Cuestionario Tipo A



Cuestionario

Cuestionario Tipo B



Cuestionario