

136
Colombia
Abril de 2020

25 años
del POLL



Contenido

- Ficha técnica
- Informe gráfico:
 - ✓ Estado de ánimo
 - ✓ Aprobación gestión Presidente
 - ✓ Aprobación gestión alcaldes y gobernadores
 - ✓ Coronavirus
 - ✓ Favorabilidad de personajes
 - ✓ Favorabilidad de algunas instituciones
 - ✓ Proceso de paz

- Tendencias



Ficha técnica

25 años del POLL



EMPRESA QUE REALIZÓ LA ENCUESTA: INVAMER S.A.S.

PERSONA NATURAL O JURÍDICA QUE LA ENCOMENDÓ: INVAMER S.A.S., para su venta por suscripción.

FUENTE DE FINANCIACIÓN: recursos propios de INVAMER S.A.S.

OBJETIVOS: medir la favorabilidad y aprobación del Presidente, personajes e instituciones en Colombia. Conocer la opinión pública sobre hechos de actualidad. Evaluar la opinión que tiene la gente en general de Colombia y del Presidente Iván Duque Márquez. Medir el concepto de la gente frente a problemáticas colombianas actuales. Observar el nivel de aceptación de la gente respecto a leyes, propuestas o afirmaciones del momento. Realizar una evaluación general en las principales ciudades del país sobre la labor del alcalde respectivo y la forma como la gente está percibiendo su ciudad.

UNIVERSO: hombres y mujeres de 18 o más años, de todos los niveles socio-económicos, residentes en: Bogotá (5.521.490), Medellín (1.873.781), Cali (1.412.348), Barranquilla (819.227) y Bucaramanga (402.138), para un total de 10.028.985 personas, según Censo 2018.

MARCO MUESTRAL: para la realización de este estudio se implementó una metodología llamada marcos duales, es decir, se hace uso de dos marcos muestrales (línea fija y generación de números celulares), para seleccionar a las personas. El cubrimiento telefónico en las 5 grandes ciudades, según censo del DANE, es del 85%. Los hogares con línea telefónica son: Bogotá 1.586.841, Medellín 624.376, Cali 409.353, Barranquilla 153.256 y Bucaramanga 134.132. Total 2.907.958. Para el marco de línea celular se cuenta con un marco de números aleatorios generados por Invamer.

TAMAÑO Y DISTRIBUCIÓN DE LA MUESTRA: 1.200 encuestas (813 telefonía fija y 387 telefonía celular) distribuidas de la siguiente manera: Bogotá 400 encuestas (240 telefonía fija y 160 telefonía celular), Medellín 200 encuestas (140 telefonía fija y 60 telefonía celular), Cali 200 encuestas (140 telefonía fija y 60 telefonía celular), Barranquilla 200 encuestas (147 telefonía fija y 53 telefonía celular) y Bucaramanga 200 encuestas (146 telefonía fija y 54 telefonía celular); además de la distribución por niveles socio-económicos de manera proporcional a la población. Para ajustar la muestra total al tamaño real del universo de cada ciudad, se aplican factores de ponderación.

SISTEMA DE MUESTREO: se llevó a cabo un muestreo probabilístico por etapas dependiendo del tipo de marco muestral. Para el marco de telefonía fija, primero se realizó una selección aleatoria sistemática de hogares con telefonía fija y posteriormente se realiza una selección aleatoria simple de una persona de 18 años o más. Para el marco de telefonía celular se llevó a cabo una selección aleatoria de personas mayores de 18 años.

MARGEN DE ERROR: los márgenes de error dentro de unos límites de confianza de un 95%, son: para el total de la muestra de las 5 ciudades +/- 2,83%; para el total de la muestra de Bogotá +/- 4,90%; para los totales de las muestras de Medellín, Cali, Barranquilla y Bucaramanga +/-6,93%.

TÉCNICA DE RECOLECCIÓN DE DATOS: encuestas telefónicas asistidas por computador (CATI).



FECHA DE RECOLECCIÓN DE LOS DATOS: del 18 al 26 de abril de 2020.

NÚMERO DE ENCUESTADORES: se emplearon 59 encuestadores.

MÉTODO DE VALIDACIÓN: se revisó el 100% de las encuestas realizadas y se supervisó el 15% de las mismas.

TEMAS A LOS QUE SE REFIERE: opinión pública sobre gobernantes, personajes, instituciones y hechos de actualidad.

TASA DE RESPUESTA: la tasa de respuesta para teléfonos fijos fue del 20,16% y para celulares del 13,26%. Esta tasa refleja el número de unidades de muestra que completaron el cuestionario, como porcentaje del número de unidades de muestra elegibles.

PERSONAJES O INSTITUCIONES POR LAS CUALES SE INDAGÓ: referirse al cuestionario.

PREGUNTAS CONCRETAS QUE SE FORMULARON: referirse al cuestionario.

FACTOR DE PONDERACIÓN:

Es la cifra que actuando como un multiplicador permite llevar los datos muestrales a la población, es decir expandir la muestra.

Para combinar las muestras de telefonía fija y celular, se debe incluir en el cuestionario preguntas que le permitan clasificar a los encuestados, a fin de determinar si el encuestado podría haber sido seleccionado en el otro marco muestral y así obtener la probabilidad de inclusión p_i de cada persona. Esta probabilidad se calcula de la siguiente manera:

- Para usuarios de telefonía fija: $p_{fijo} = \# \text{ fijos en el hogar} * \left(\frac{\text{Cantidad \# en la muestra fija}}{\text{Cantidad \# en el marco}} \right) * \left(\frac{1}{\# \text{ de miembros del hogar}} \right)$
- Para usuarios de telefonía celular: $p_{celular} = \# \text{ celulares de la persona} * \left(\frac{\text{Cantidad \# en la muestra}}{\text{Cantidad de personas}} \right)$
- Para usuarios duales: $p_i = p_{fijo} + p_{celular}$

El factor de expansión básico es el inverso de la probabilidad de inclusión de la persona. Posterior a esto se realiza una calibración de este factor de acuerdo al Censo 2018.

El estudio se realizó en cumplimiento a la norma ISO 2052 versión 2012 Investigación de Mercados Social y de Opinión.



Estado de ánimo
(Total 5 grandes
ciudades)

25 años del
POLL



En general, ¿cree usted que las cosas en Colombia están mejorando o empeorando?

BASE: 1200 ENCUESTADOS, ERROR 3%

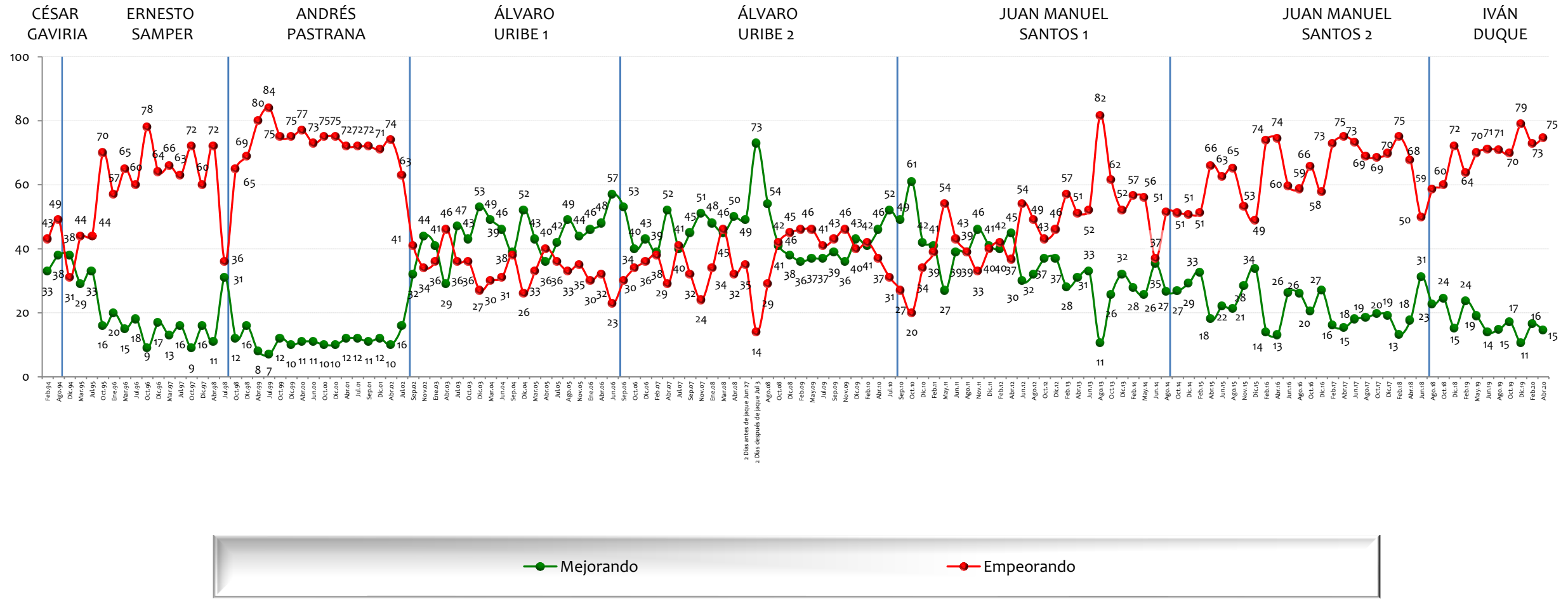

NOTA: LAS CIFRAS ESTÁN EXPRESADAS EN PORCENTAJE



En su concepto, ¿cuál es el principal problema que tiene Colombia en estos momentos?

BASE: 1200 ENCUESTADOS, ERROR 3%

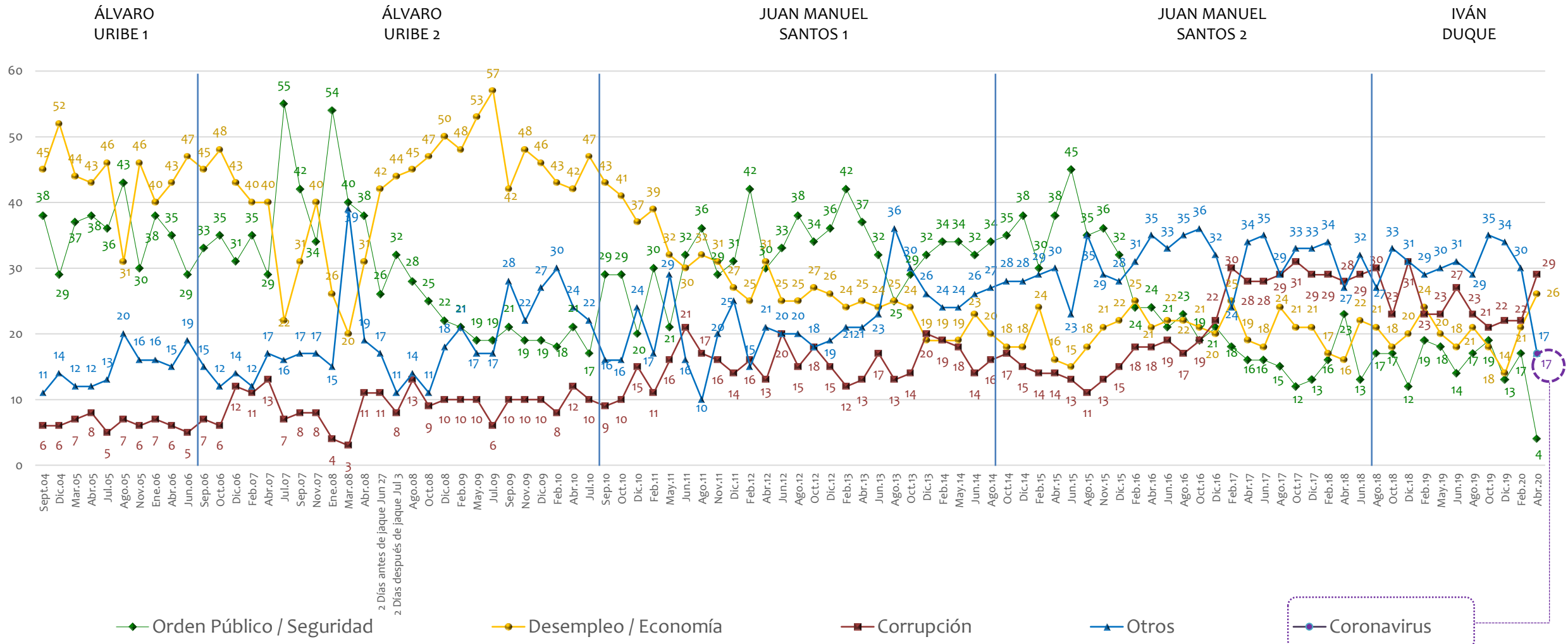

NOTA: LAS CIFRAS ESTÁN EXPRESADAS EN PORCENTAJE



Considera usted que ___ en Colombia está mejorando o está empeorando?

BASE: 600 ENCUESTADOS, ERROR 4%

Corrupción

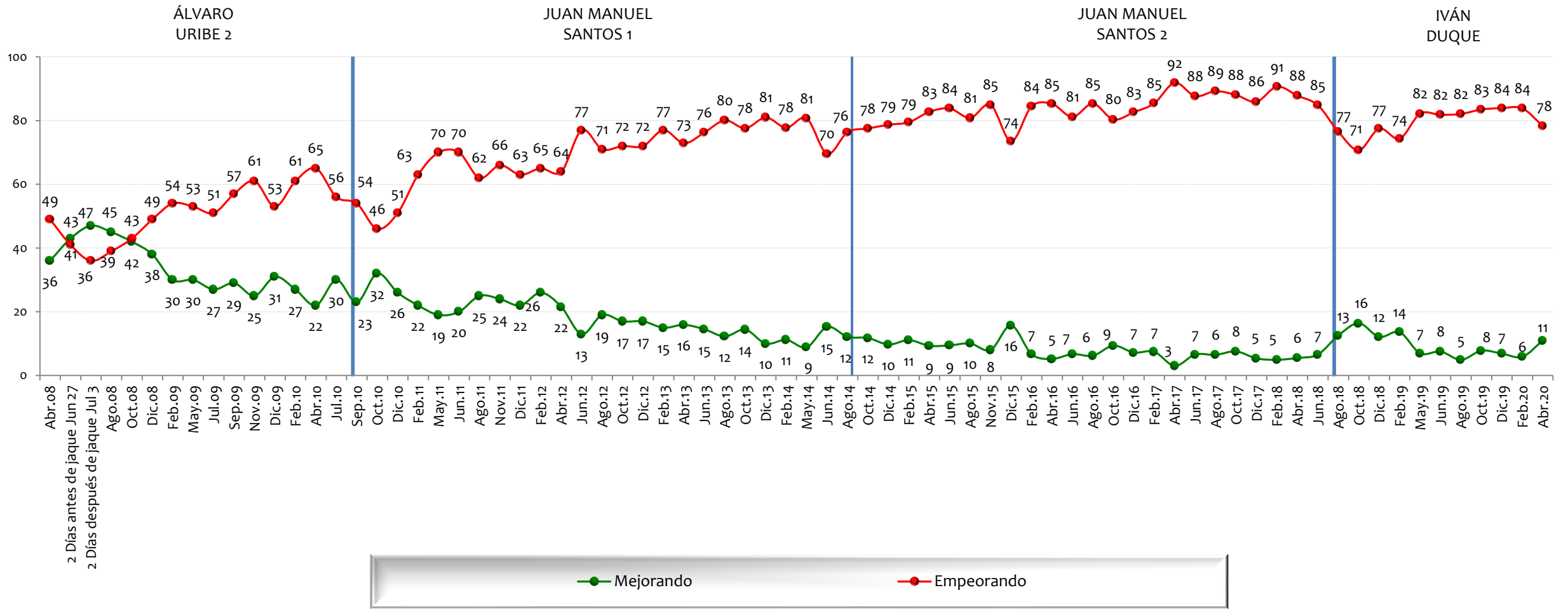

NOTA: LAS CIFRAS ESTÁN EXPRESADAS EN PORCENTAJE



Considera usted que ___ en Colombia está mejorando o está empeorando?

BASE: 600 ENCUESTADOS, ERROR 4%

Economía

ÁLVARO URIBE 2

JUAN MANUEL SANTOS 1

JUAN MANUEL SANTOS 2

IVÁN DUQUE

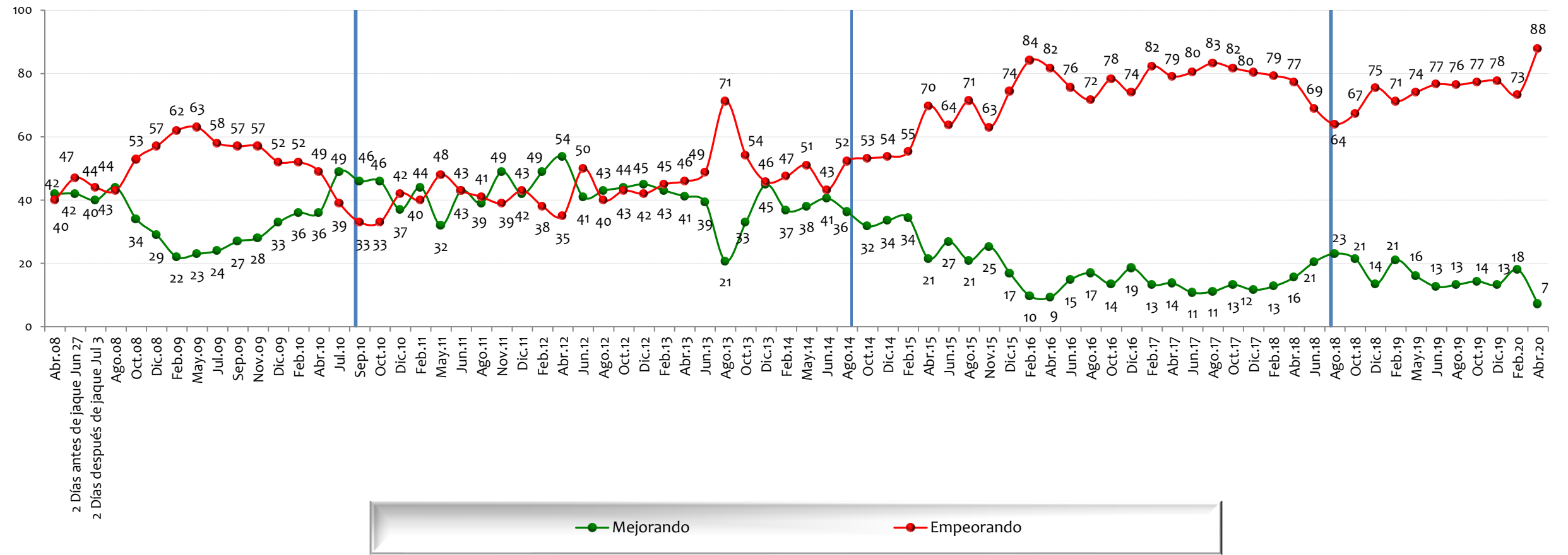

NOTA: LAS CIFRAS ESTÁN EXPRESADAS EN PORCENTAJE



Considera usted que ___ en Colombia está mejorando o está empeorando?

BASE: 600 ENCUESTADOS, ERROR 4%

Desempleo

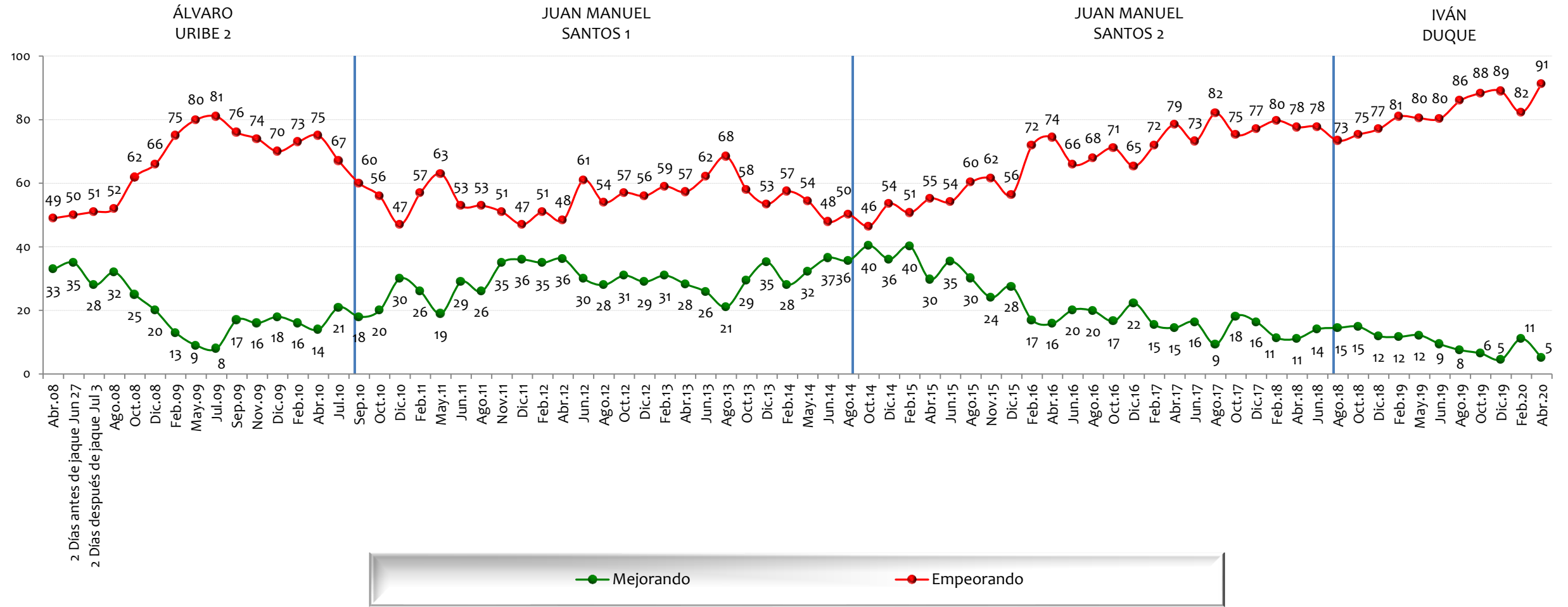

NOTA: LAS CIFRAS ESTÁN EXPRESADAS EN PORCENTAJE



Considera usted que ___ en Colombia está mejorando o está empeorando?

BASE: 600 ENCUESTADOS, ERROR 4%

Costo de vida

ÁLVARO URIBE 2

JUAN MANUEL SANTOS 1

JUAN MANUEL SANTOS 2

IVÁN DUQUE

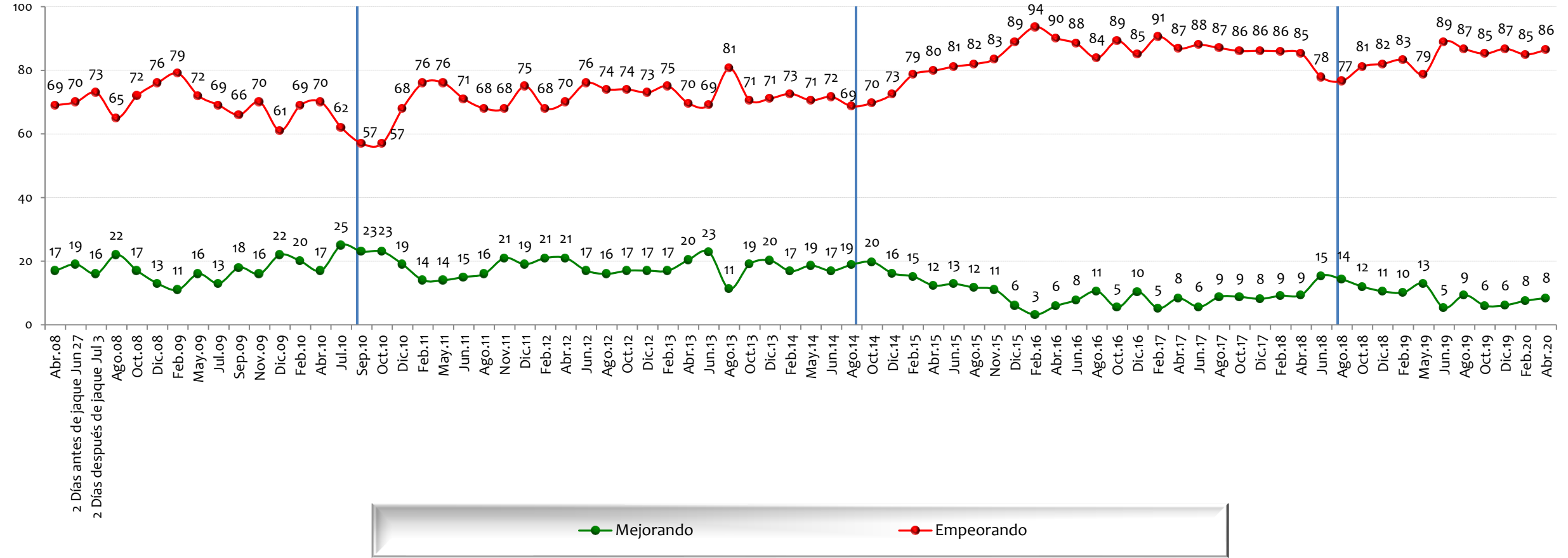

NOTA: LAS CIFRAS ESTÁN EXPRESADAS EN PORCENTAJE



Considera usted que ___ en Colombia está mejorando o está empeorando?

BASE: 600 ENCUESTADOS, ERROR 4%

Inseguridad

ÁLVARO URIBE 2

JUAN MANUEL SANTOS 1

JUAN MANUEL SANTOS 2

IVÁN DUQUE

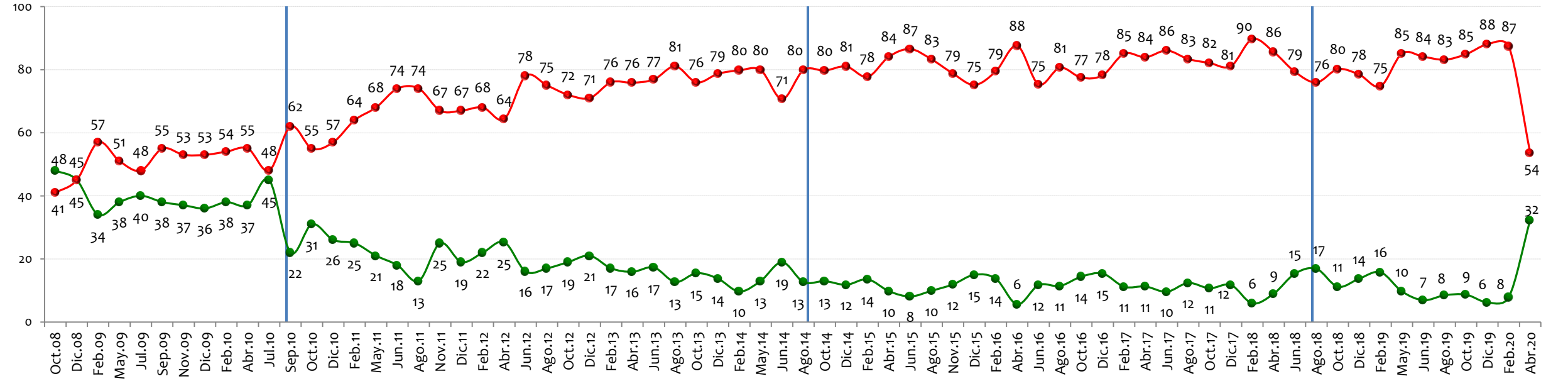

Mejorando Empeorando

NOTA: LAS CIFRAS ESTÁN EXPRESADAS EN PORCENTAJE



Considera usted que ___ en Colombia está mejorando o está empeorando?

BASE: 600 ENCUESTADOS, ERROR 4%

Medio ambiente

JUAN MANUEL SANTOS 1

JUAN MANUEL SANTOS 2

IVÁN DUQUE

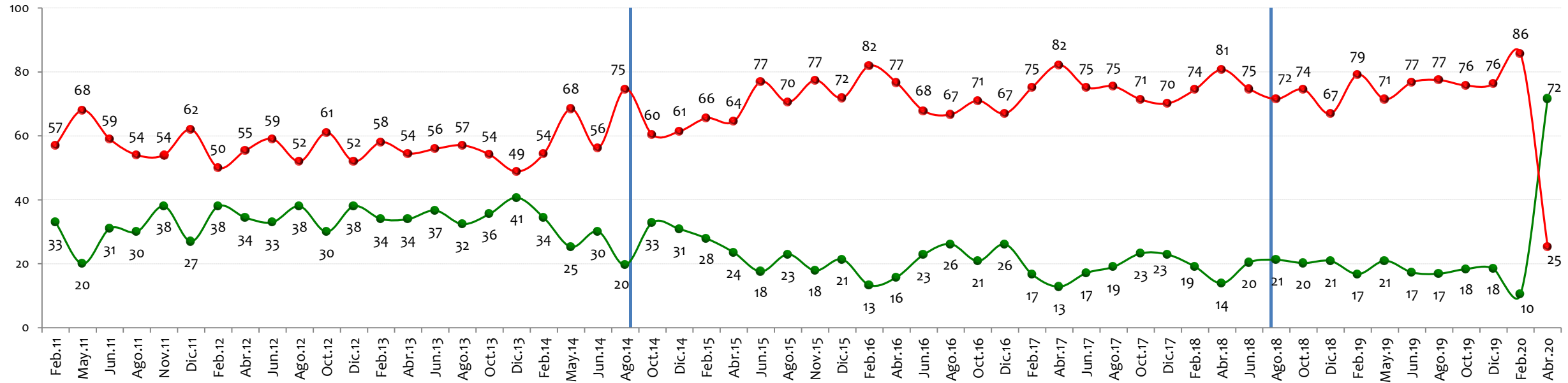

Mejorando

Empeorando

NOTA: LAS CIFRAS ESTÁN EXPRESADAS EN PORCENTAJE



Considera usted que ___ en Colombia está mejorando o está empeorando?

BASE: 600 ENCUESTADOS, ERROR 4%

Asistencia a la niñez

ÁLVARO URIBE 2

JUAN MANUEL SANTOS 1

JUAN MANUEL SANTOS 2

IVÁN DUQUE

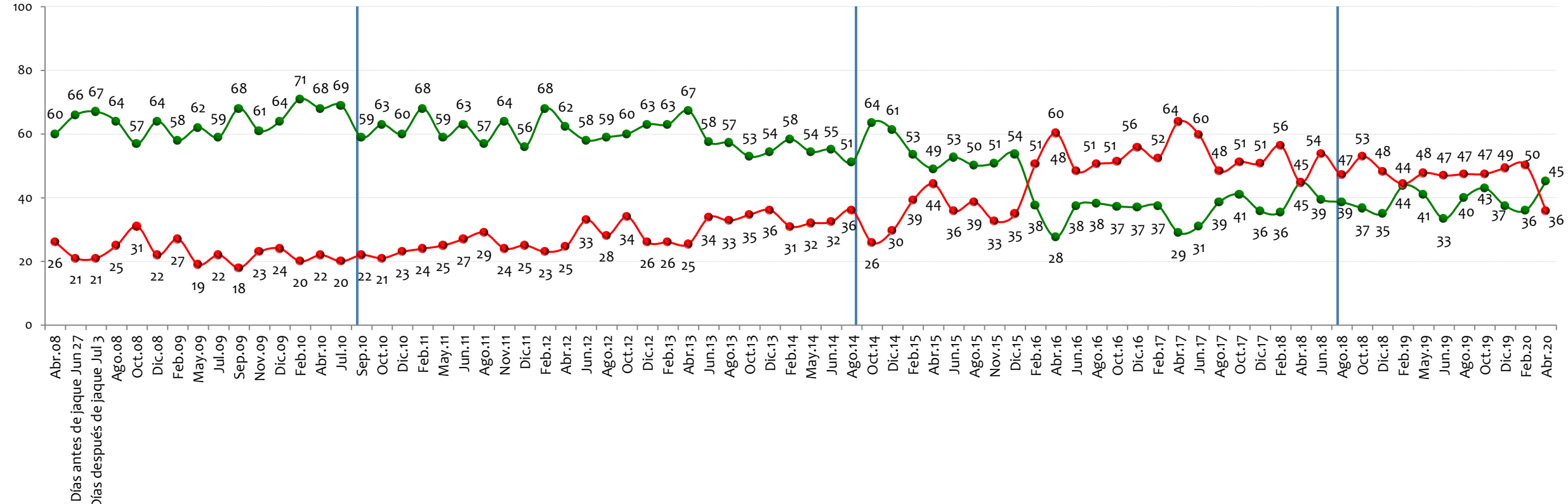

NOTA: LAS CIFRAS ESTÁN EXPRESADAS EN PORCENTAJE



Considera usted que ___ en Colombia está mejorando o está empeorando?

BASE: 600 ENCUESTADOS, ERROR 4%

Asistencia a la vejez

ÁLVARO URIBE 2

JUAN MANUEL SANTOS 1

JUAN MANUEL SANTOS 2

IVÁN DUQUE

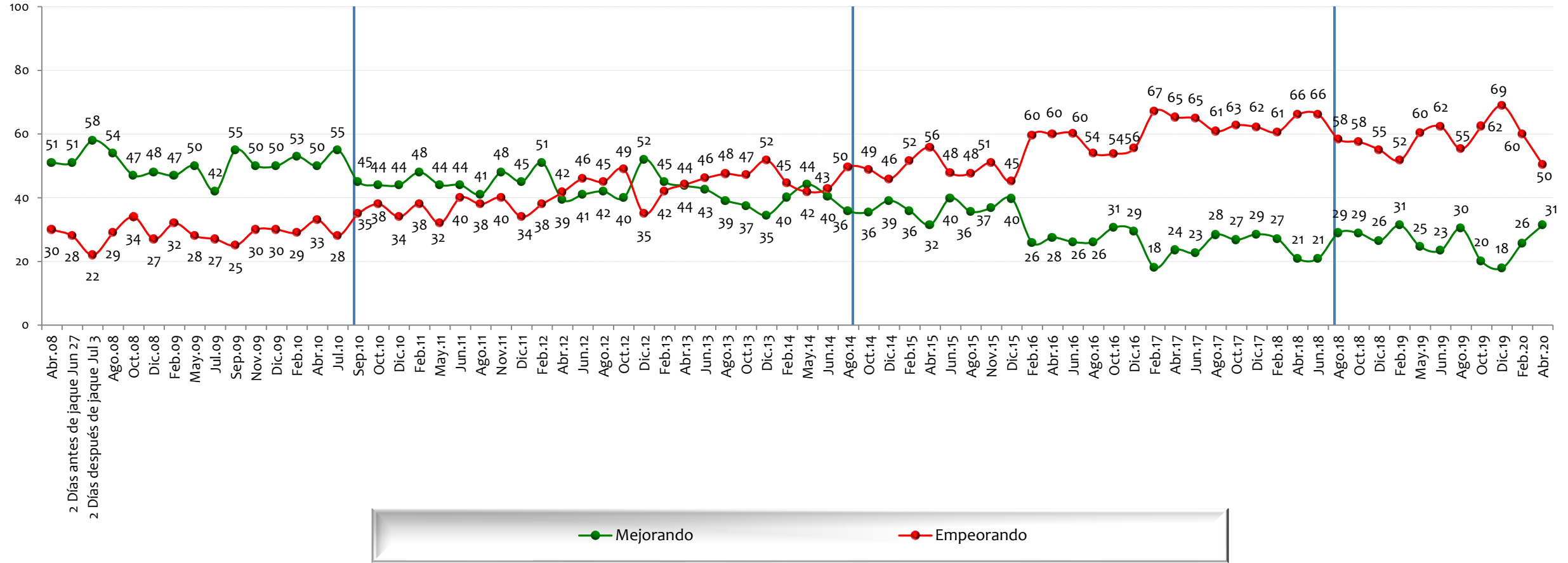

NOTA: LAS CIFRAS ESTÁN EXPRESADAS EN PORCENTAJE



Considera usted que ___ en Colombia está mejorando o está empeorando?

BASE: 600 ENCUESTADOS, ERROR 4%

Calidad y cubrimiento de la salud

ÁLVARO URIBE 2

JUAN MANUEL SANTOS 1

JUAN MANUEL SANTOS 2

IVÁN DUQUE

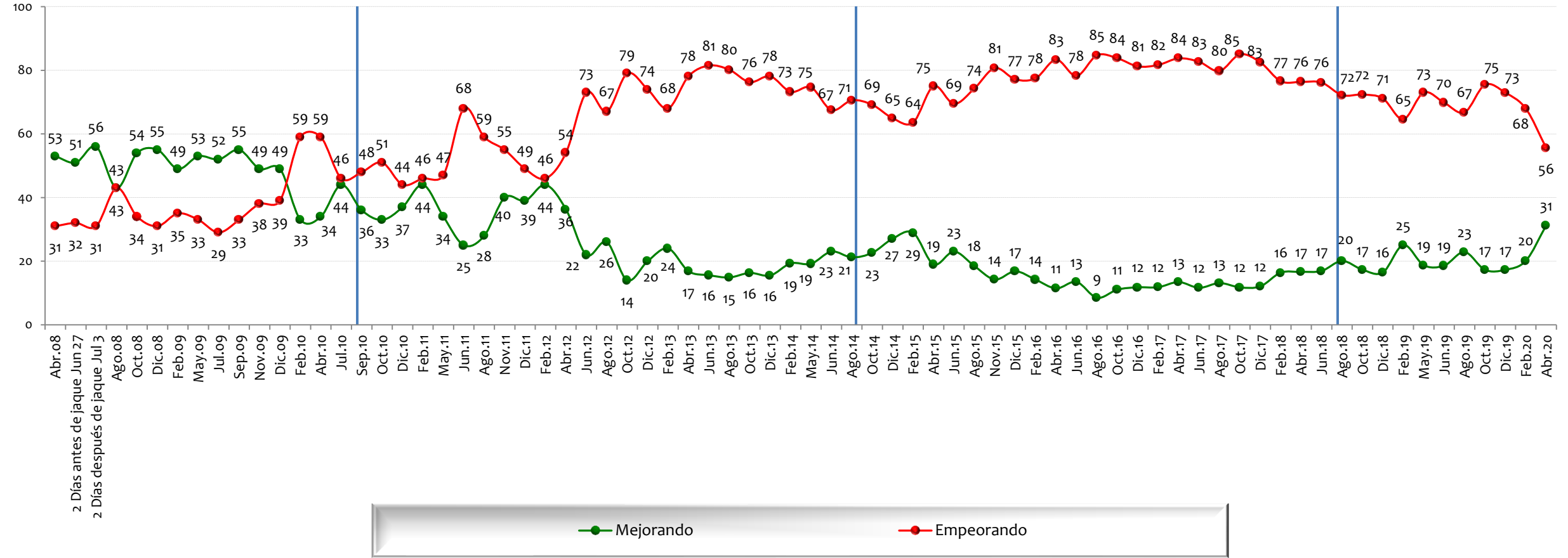

NOTA: LAS CIFRAS ESTÁN EXPRESADAS EN PORCENTAJE



Considera usted que ___ en Colombia está mejorando o está empeorando?

BASE: 600 ENCUESTADOS, ERROR 4%

Calidad y cubrimiento de la educación

ÁLVARO URIBE 2

JUAN MANUEL SANTOS 1

JUAN MANUEL SANTOS 2

IVÁN DUQUE

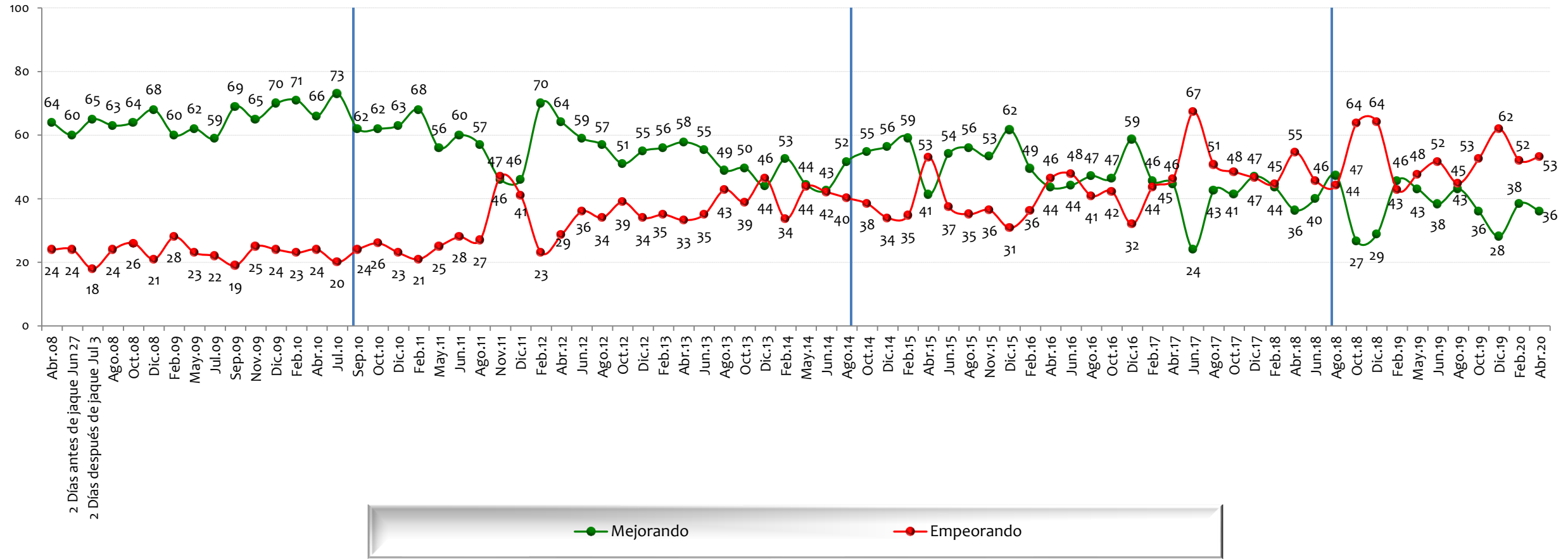

NOTA: LAS CIFRAS ESTÁN EXPRESADAS EN PORCENTAJE



Considera usted que ___ en Colombia está mejorando o está empeorando?

BASE: 600 ENCUESTADOS, ERROR 4%

Calidad y cubrimiento de los servicios públicos

ÁLVARO URIBE 2

JUAN MANUEL SANTOS 1

JUAN MANUEL SANTOS 2

IVÁN DUQUE

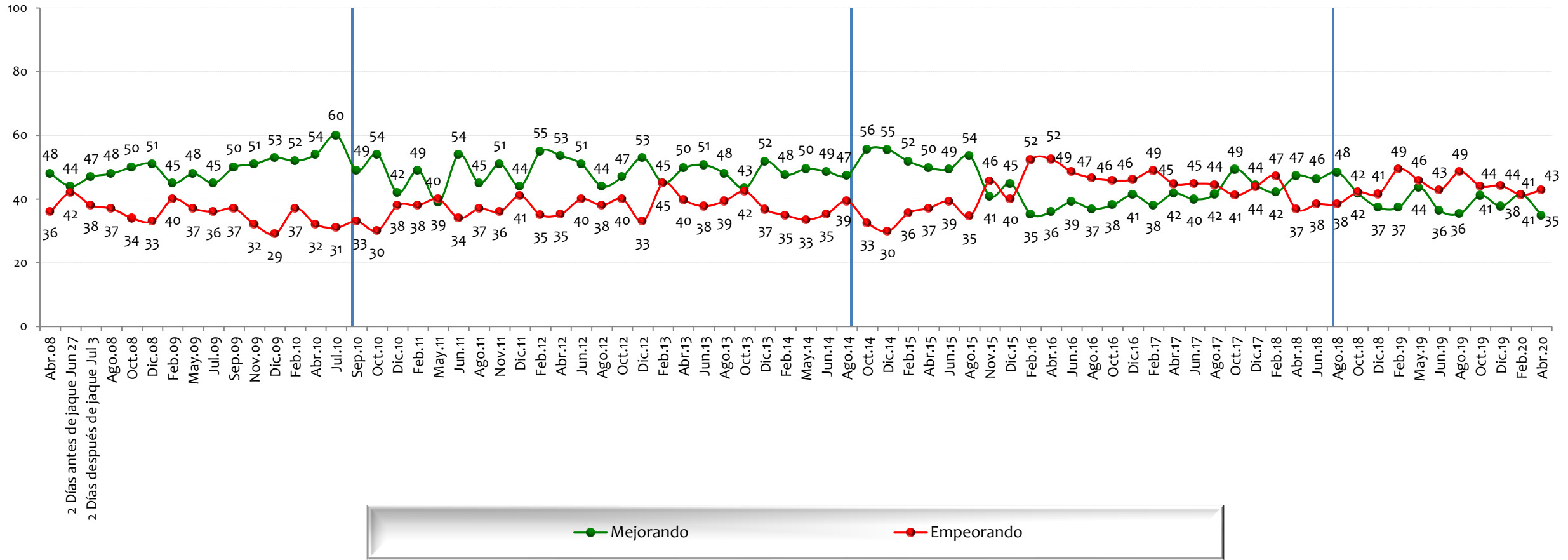

NOTA: LAS CIFRAS ESTÁN EXPRESADAS EN PORCENTAJE



Considera usted que ___ en Colombia está mejorando o está empeorando?

BASE: 600 ENCUESTADOS, ERROR 4%

Lucha contra la pobreza

ÁLVARO URIBE 2

JUAN MANUEL SANTOS 1

JUAN MANUEL SANTOS 2

IVÁN DUQUE

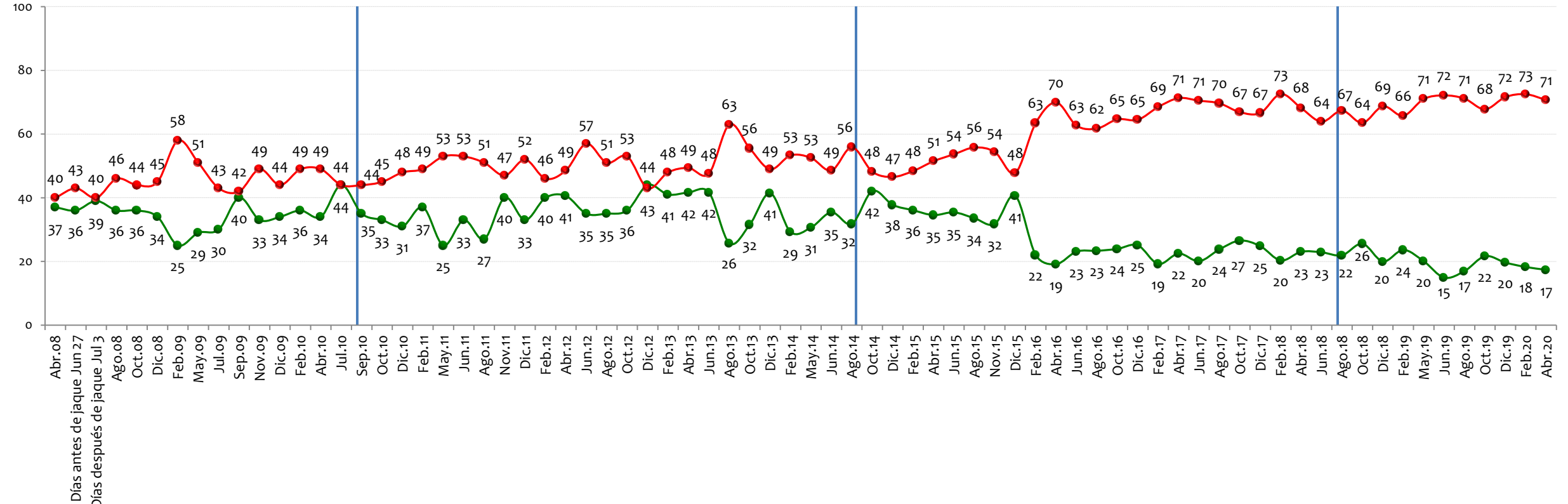

Mejorando Empeorando

NOTA: LAS CIFRAS ESTÁN EXPRESADAS EN PORCENTAJE



¿Está usted satisfecho(a) o insatisfecho(a) con su estándar de vida? Es decir, con todas las cosas que puede comprar y hacer

BASE: 1200 ENCUESTADOS, ERROR 3%

JUAN MANUEL SANTOS 1

JUAN MANUEL SANTOS 2

IVÁN DUQUE

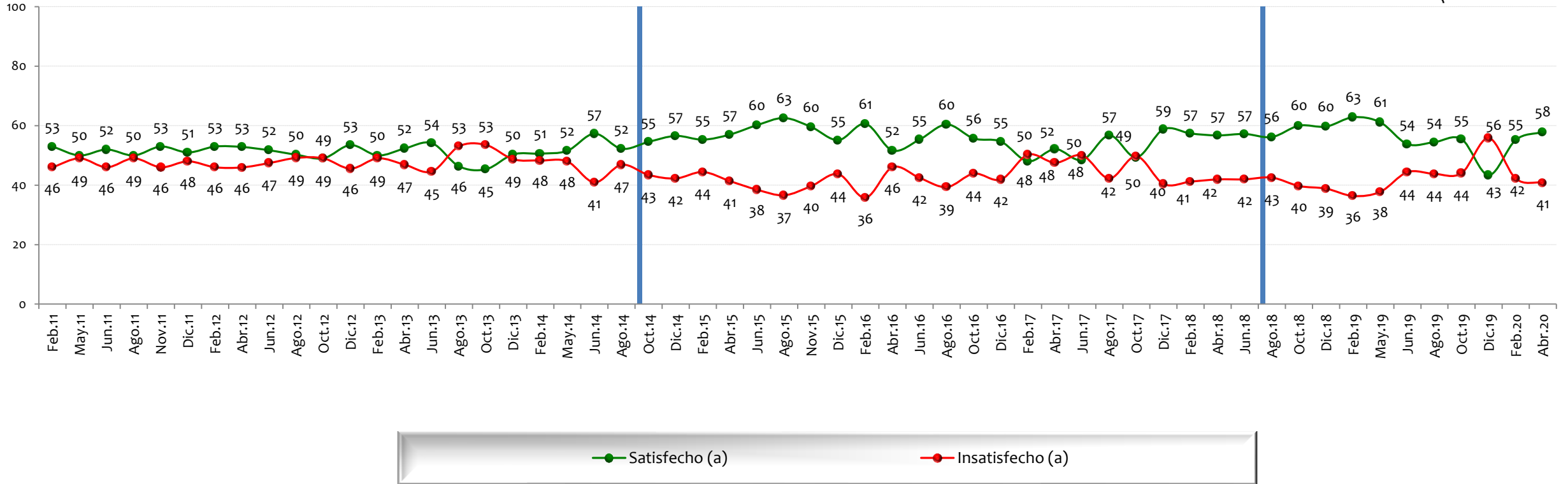

NOTA: LAS CIFRAS ESTÁN EXPRESADAS EN PORCENTAJE



En general, cree usted que las cosas en _____ están mejorando o empeorando?

BASE: 400 ENCUESTADOS, ERROR 5%

Bogotá

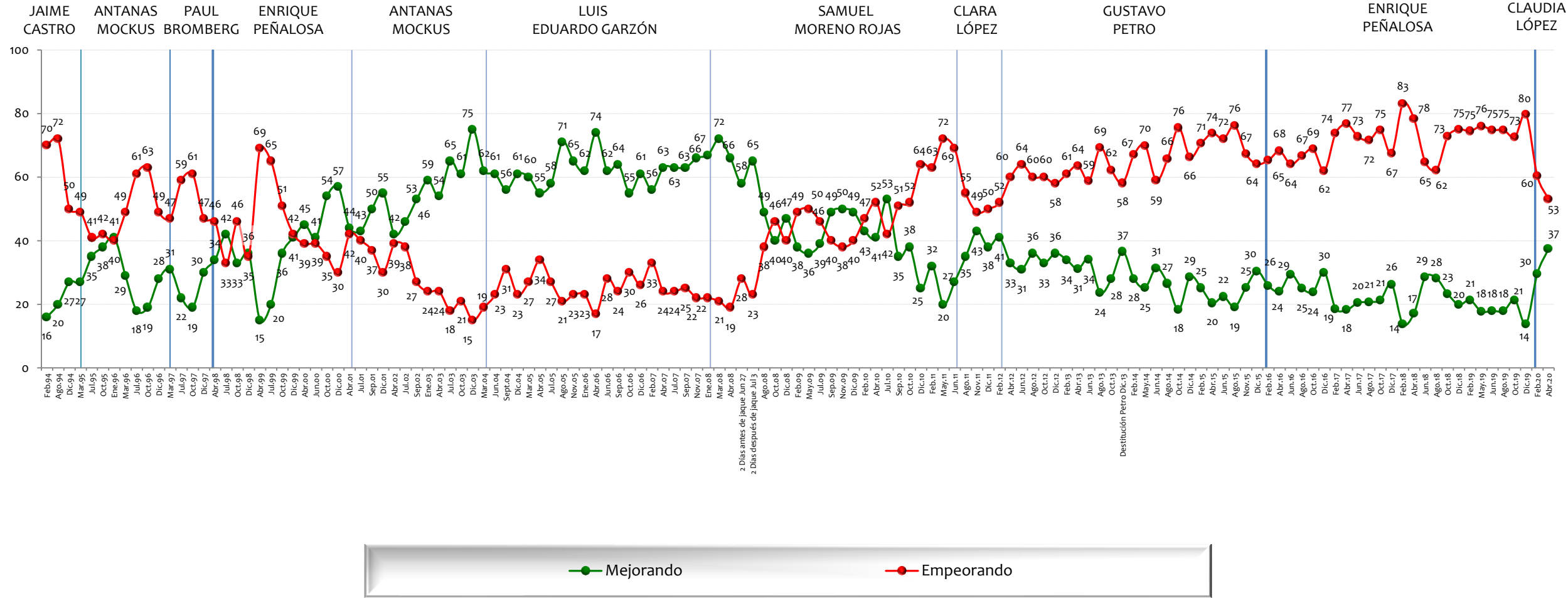

En general, ¿cree usted que las cosas en _____ están mejorando o empeorando?

BASE: 200 ENCUESTADOS, ERROR 7%

Medellín

LUIS ALFREDO RAMOS

SERGIO NARANJO

JUAN GÓMEZ MARTÍNEZ

LUIS PÉREZ

SERGIO FAJARDO

ALONSO SALAZAR

ANÍBAL GAVIRIA

FEDERICO GUTIÉRREZ

DANIEL QUINTERO

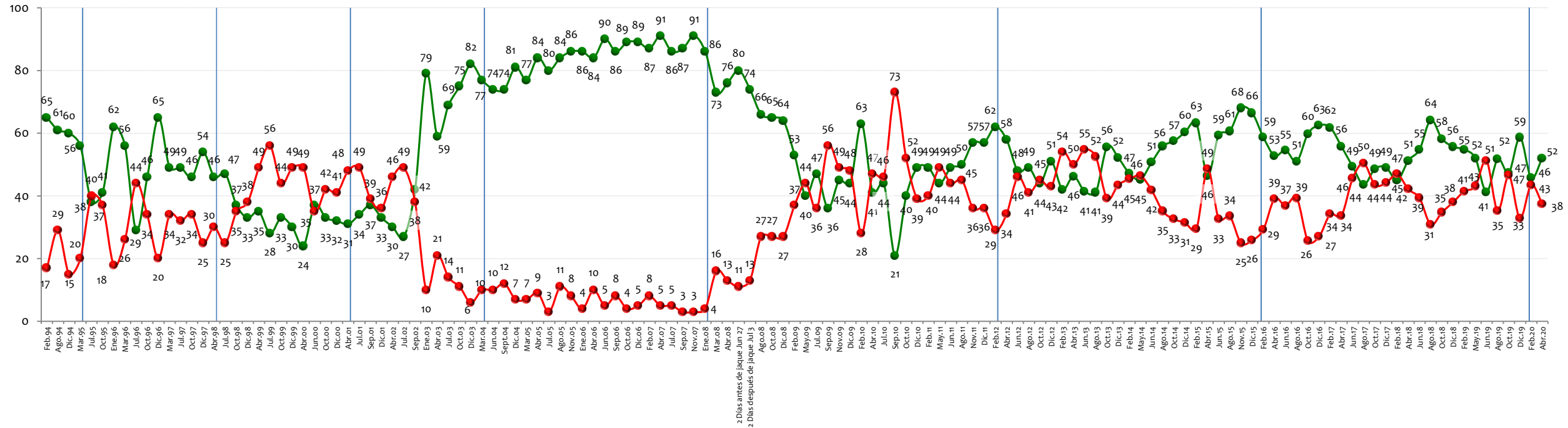

Mejorando

Empeorando

NOTA: LAS CIFRAS ESTÁN EXPRESADAS EN PORCENTAJE



En general, ¿cree usted que las cosas en _____ están mejorando o empeorando?

BASE: 200 ENCUESTADOS, ERROR 7%

Cali

RODRIGO GUERRERO MAURICIO GUZMÁN RICARDO COBO LLOREDA JHON MARO RODRIGUEZ APOLINAR SALCEDO RAMIRO TAFUR JORGE IVÁN OSPINA RODRIGO GUERRERO MAURICE ARMITAG JORGE IVÁN OSPINA

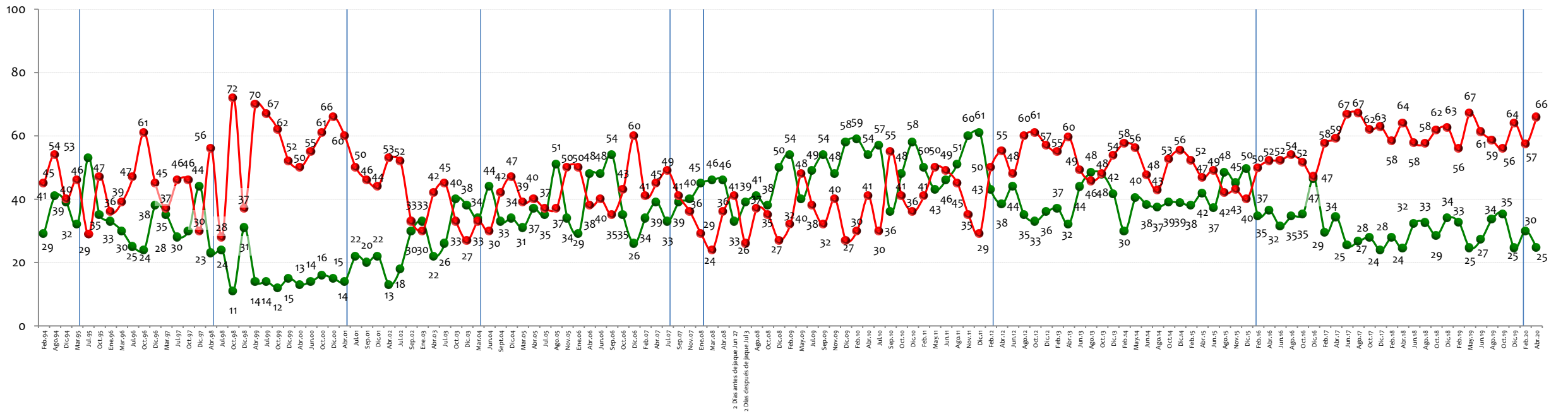

NOTA: LAS CIFRAS ESTÁN EXPRESADAS EN PORCENTAJE



En general, ¿cree usted que las cosas en _____
están mejorando o empeorando?

BASE: 200 ENCUESTADOS, ERROR 7%

Barranquilla

BERNARDO HOYOS EDGAR GEORGE BERNARDO HOYOS HUMBERTO CAIAFFA GUILLERMO HOENIGSBERG ALEJANDRO CHAR CH. ELSA NOGUERA ALEJANDRO CHAR CH. JAIME PUMAREJO

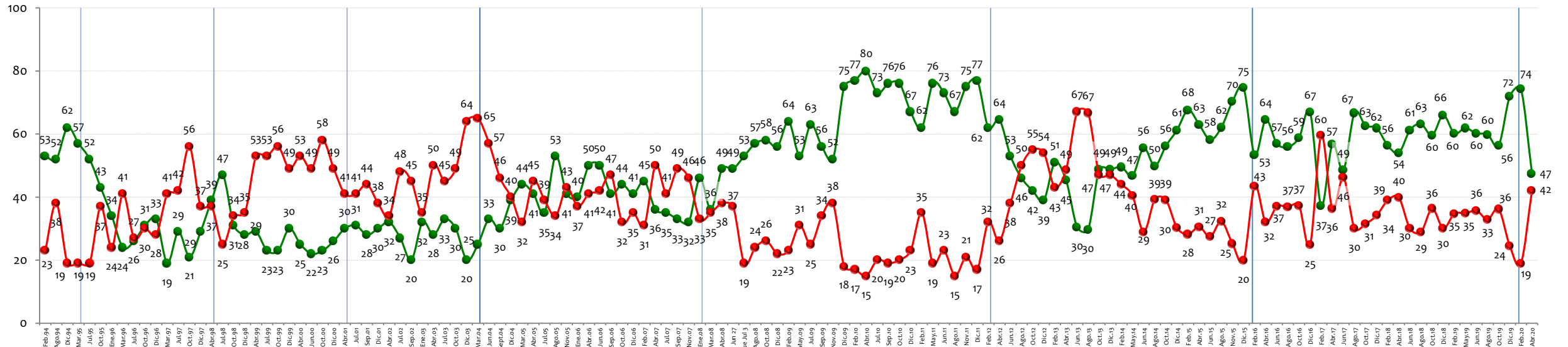

NOTA: LAS CIFRAS ESTÁN EXPRESADAS EN PORCENTAJE



En general, ¿cree usted que las cosas en _____ están mejorando o empeorando?

BASE: 200 ENCUESTADOS, ERROR 7%

Bucaramanga

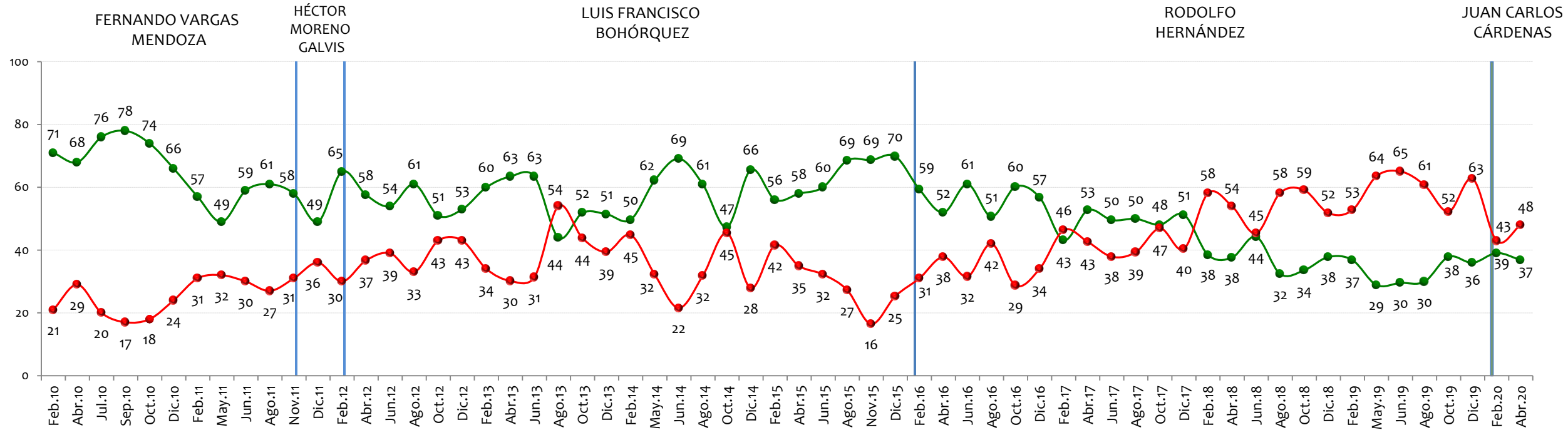

NOTA: LAS CIFRAS ESTÁN EXPRESADAS EN PORCENTAJE



Aprobación gestión Presidente

25 años
del
POLL



En general, ¿usted aprueba o desaprueba la forma como ___, se está desempeñando en su labor como Presidente de Colombia?

BASE: 1200 ENCUESTADOS, ERROR 3%

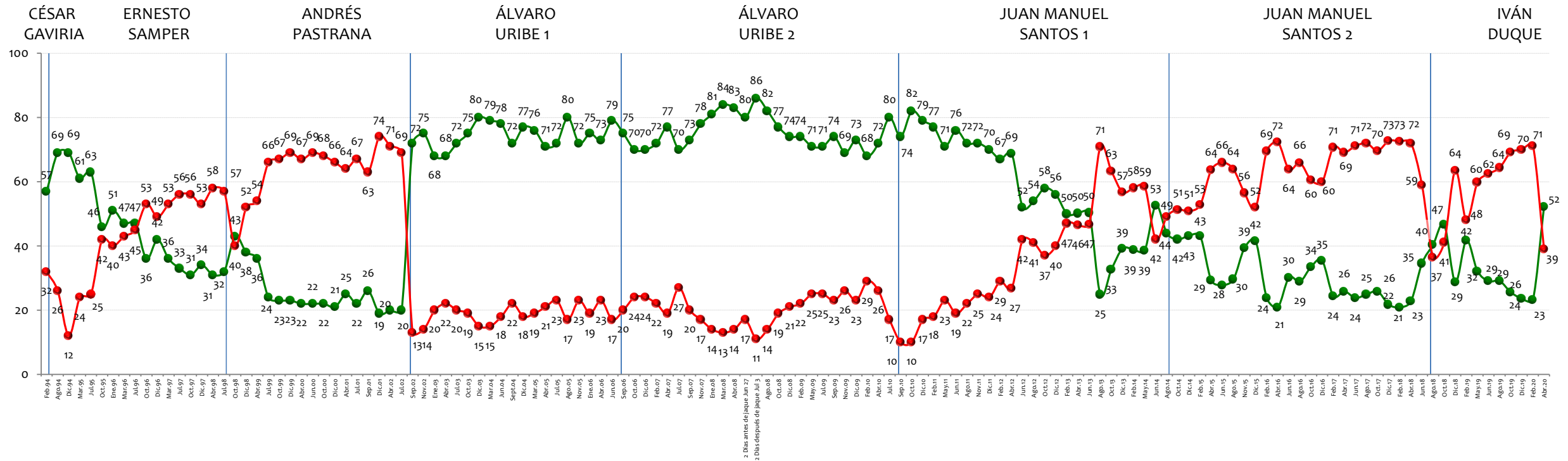

NOTA: LAS CIFRAS ESTÁN EXPRESADAS EN PORCENTAJE



Aprobación gestión Alcaldes y Gobernadores

25 años del
POLL



En general, ¿usted aprueba o desaprueba la forma como ,
se está desempeñando en su labor como ?

BASE: 400 ENCUESTADOS, ERROR 5%

Alcalde de Bogotá

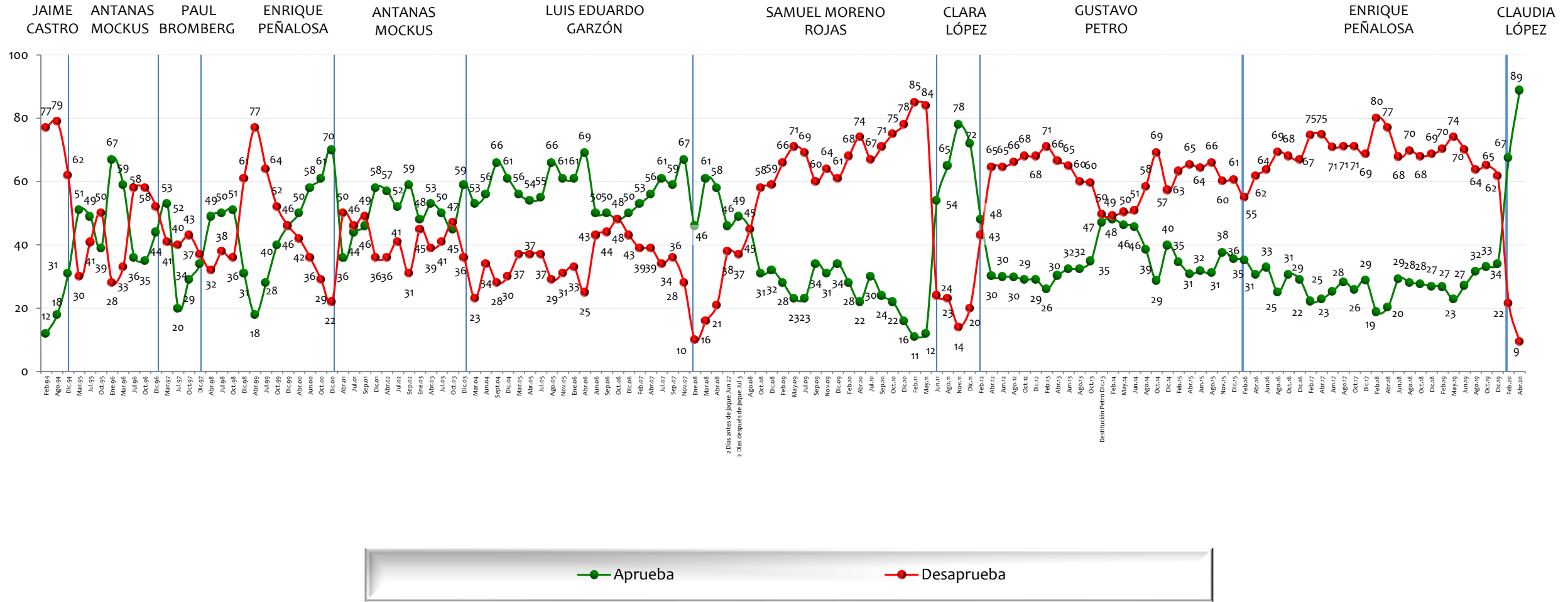

NOTA: LAS CIFRAS ESTÁN EXPRESADAS EN PORCENTAJE



En general, ¿usted aprueba o desaprueba la forma como ,
se está desempeñando en su labor como ?

BASE: 200 ENCUESTADOS, ERROR 7%

Alcalde de Medellín

LUIS ALFREDO RAMOS SERGIO NARANJO JUAN GÓMEZ MARTÍNEZ LUIS PÉREZ SERGIO FAJARDO ALONSO SALAZAR ANÍBAL GAVIRIA FEDERICO GUTIÉRREZ DANIEL QUINTERO

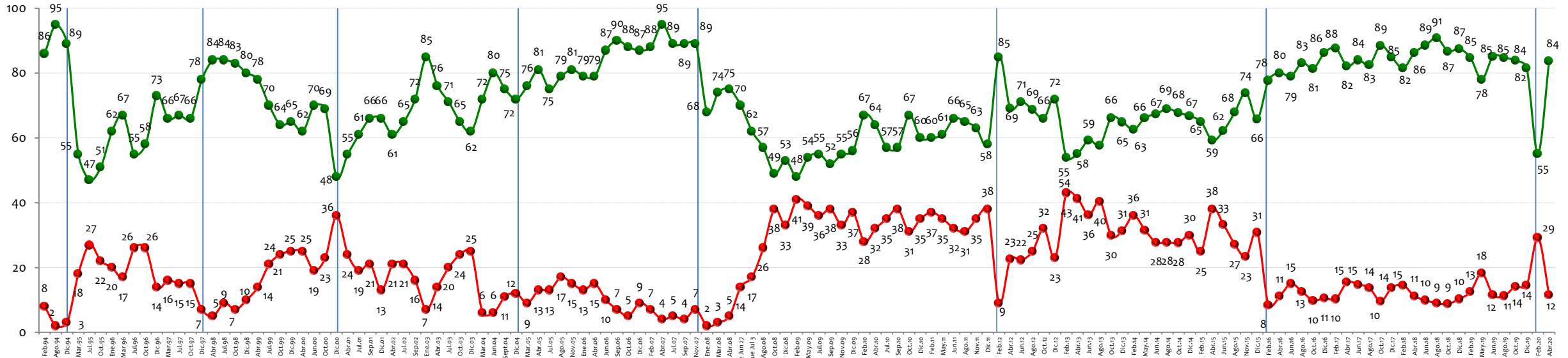

● Aprueba ● Desaprueba

NOTA: LAS CIFRAS ESTÁN EXPRESADAS EN PORCENTAJE



En general, ¿usted aprueba o desaprueba la forma como ,
se está desempeñando en su labor como ?

BASE: 200 ENCUESTADOS, ERROR 7%

Alcalde de Cali

RODRIGO GUERRERO MAURICIO GUZMÁN RICARDO COBO LLOREDA JHON MARO RODRIGUEZ APOLINAR SALCEDO RAMIRO TAFUR JORGE IVÁN OSPINA RODRIGO GUERRERO MAURICE ARMITAG JORGE IVÁN OSPINA

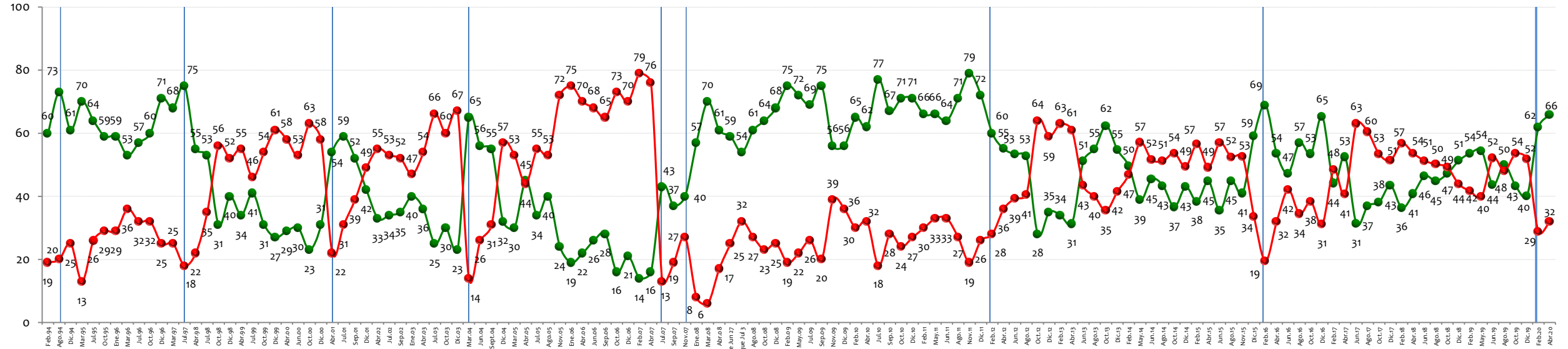

NOTA: LAS CIFRAS ESTÁN EXPRESADAS EN PORCENTAJE



En general, ¿usted aprueba o desaprueba la forma como ,
se está desempeñando en su labor como ?

BASE: 200 ENCUESTADOS, ERROR 7%

Alcalde de Barranquilla

BERNARDO HOYOS EDGAR GEORGE BERNARDO HOYOS HUMBERTO CAIAFFA GUILLERMO HOENIGSBERG ALEJANDRO CHAR CH. ELSA NOGUERA ALEJANDRO CHAR CH. JAIME PUMAREJO

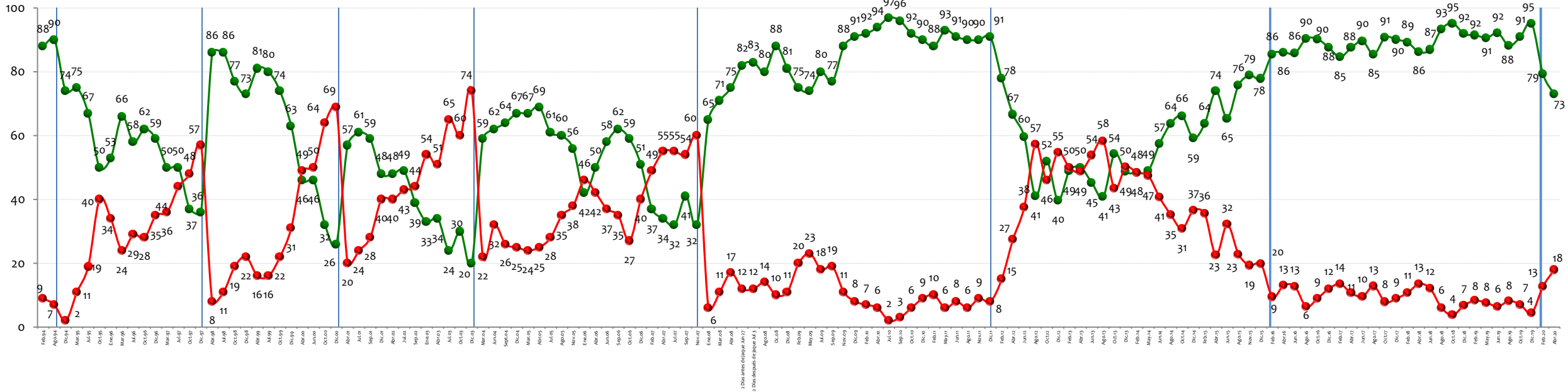

NOTA: LAS CIFRAS ESTÁN EXPRESADAS EN PORCENTAJE



En general, ¿usted aprueba o desaprueba la forma como se desempeñó en su labor como _____?

BASE: 200 ENCUESTADOS, ERROR 7%

Alcalde de Bucaramanga

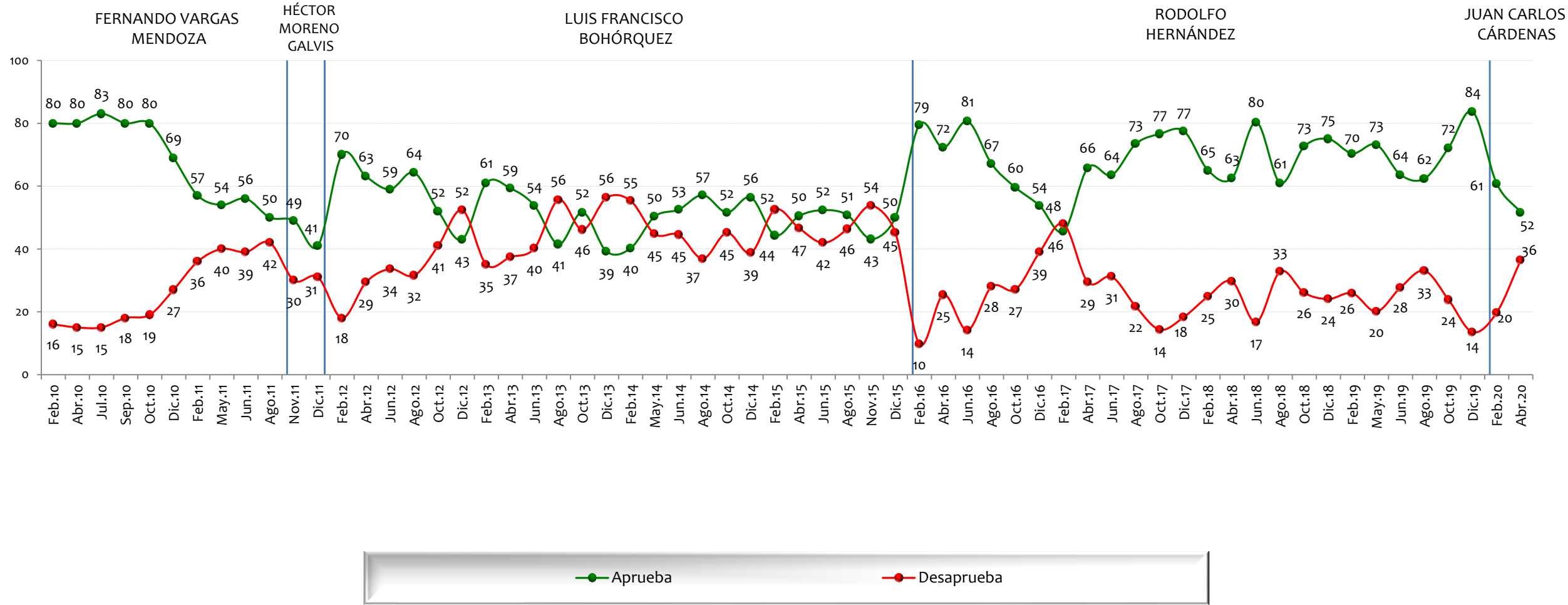

NOTA: LAS CIFRAS ESTÁN EXPRESADAS EN PORCENTAJE



En general, ¿usted aprueba o desaprueba la forma como ,
se está desempeñando en su labor como ?

BASE: 200 ENCUESTADOS, ERROR 7%

Gobernador de Antioquia

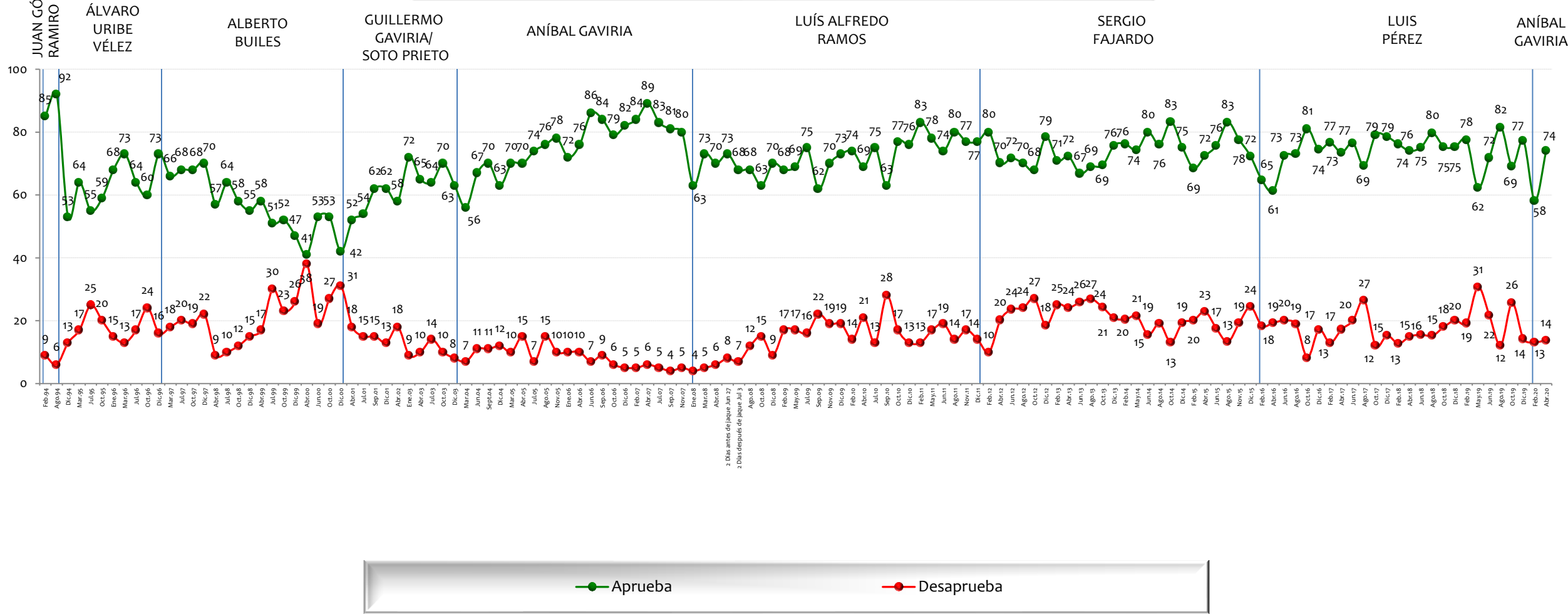

NOTA: LAS CIFRAS ESTÁN EXPRESADAS EN PORCENTAJE



En general, ¿usted aprueba o desaprueba la forma como ,
se está desempeñando en su labor como ?

BASE: 200 ENCUESTADOS, ERROR 7%

Gobernador del Valle

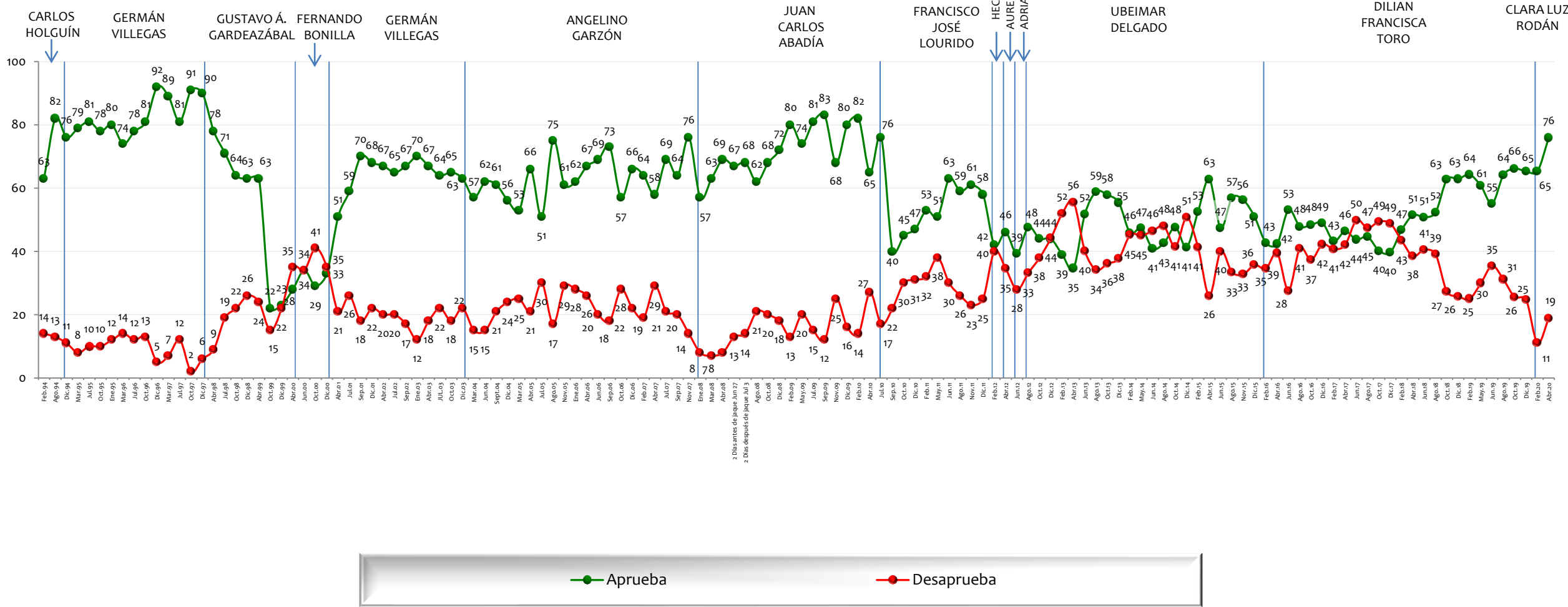

NOTA: LAS CIFRAS ESTÁN EXPRESADAS EN PORCENTAJE



En general, ¿usted aprueba o desaprueba la forma como ,
se está desempeñando en su labor como ?

BASE: 200 ENCUESTADOS, ERROR 7%

Gobernador del Atlántico

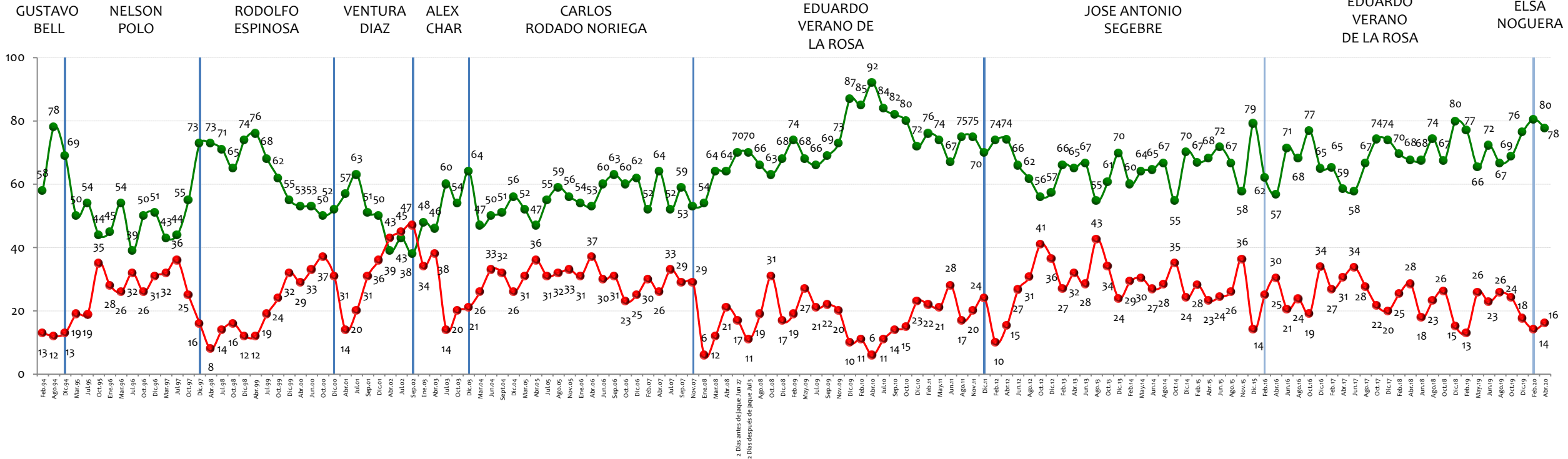

NOTA: LAS CIFRAS ESTÁN EXPRESADAS EN PORCENTAJE



En general, ¿usted aprueba o desaprueba la forma como ,
se está desempeñando en su labor como ?

BASE: 200 ENCUESTADOS, ERROR 7%

Gobernador de Santander

HORACIO
SERPA

RICHARD
AGUILAR VILLA

DIDIER
TAVERA

MAURICIO
AGUILAR

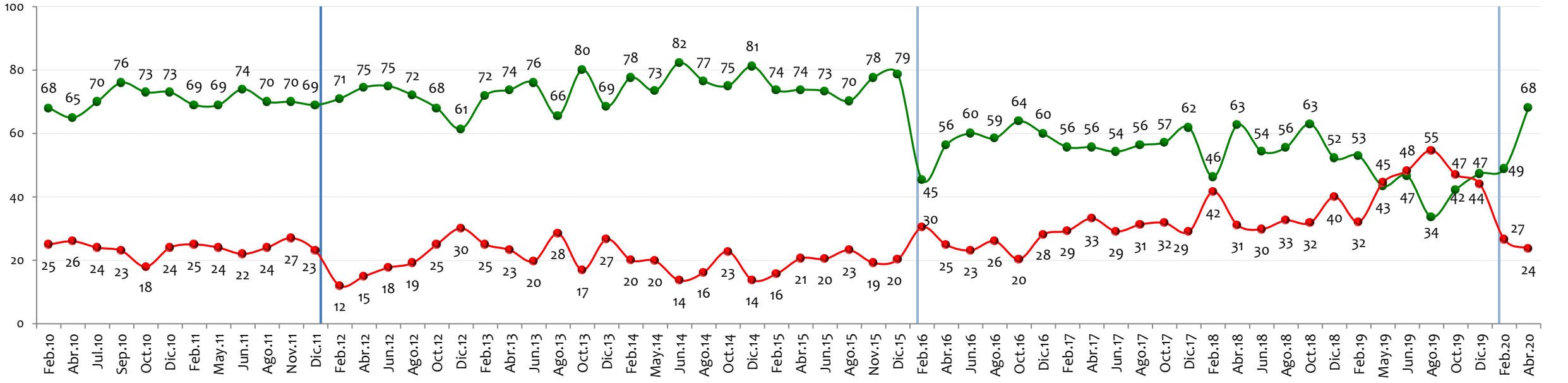

NOTA: LAS CIFRAS ESTÁN EXPRESADAS EN PORCENTAJE



Coronavirus

25 años del POLL



Coronavirus

1. Gestión Presidente y Alcaldes

25 años del POLL



¿Aprueba o Desaprueba usted la forma como el Presidente Iván Duque está enfrentando la contingencia del Coronavirus?

BASE: 1200 ENCUESTADOS, ERROR 3%

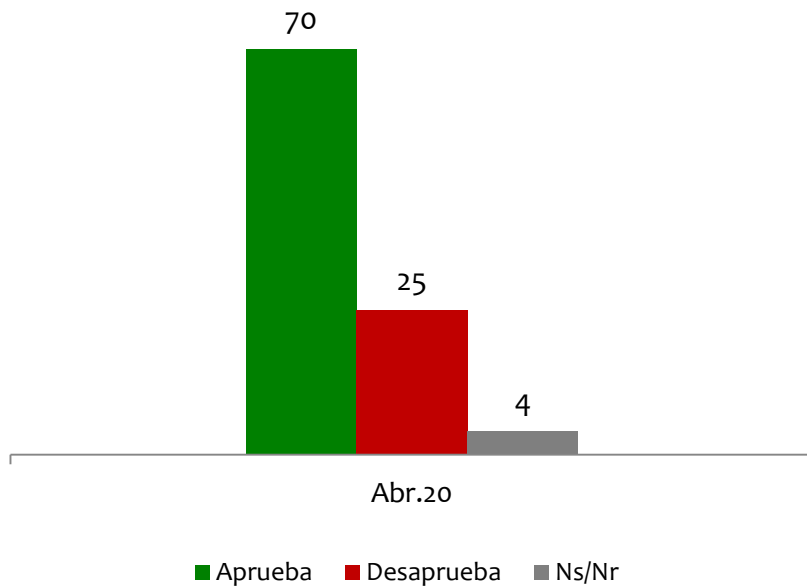

¿Considera usted que el Gobierno Nacional está trabajando de manera coordinada para enfrentar esta contingencia del Coronavirus, o no?

BASE: 1200 ENCUESTADOS, ERROR 3%

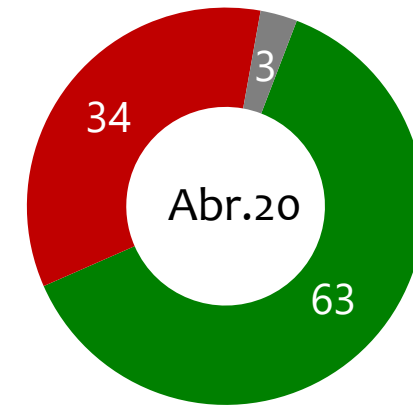

■ Si está trabajando de manera coordinada
■ No está trabajando de manera coordinada

NOTA: LAS CIFRAS ESTÁN EXPRESADAS EN PORCENTAJE



¿Aprueba o Desaprueba usted la forma como _____
está enfrentando la contingencia del Coronavirus?

Alcaldesa de Bogotá

Claudia López

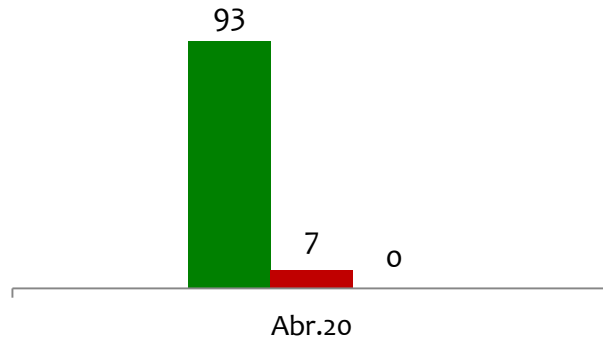

BASE: 400 ENCUESTADOS ERROR 5%

Alcalde de Medellín

Daniel Quintero

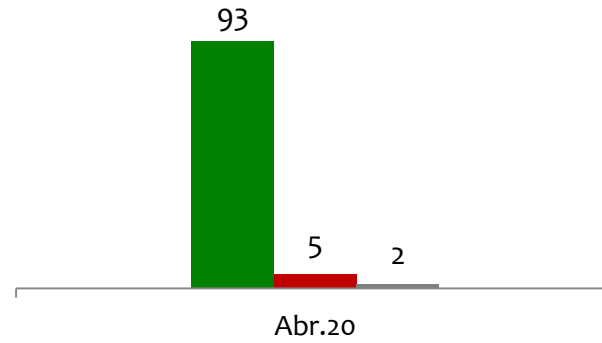

BASE: 200 ENCUESTADOS ERROR 7%

Alcalde de Cali

Jorge Iván Ospina

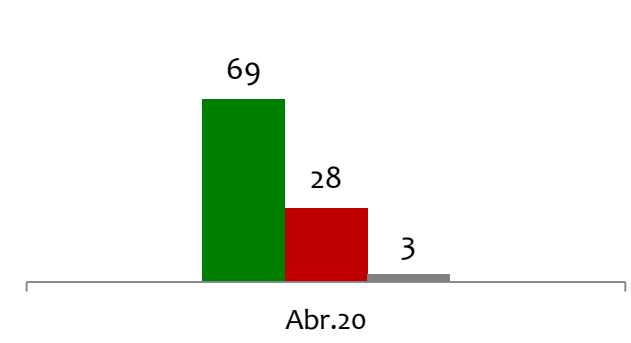

BASE: 200 ENCUESTADOS ERROR 7%

Alcalde de Barranquilla

Jaime Pumarejo

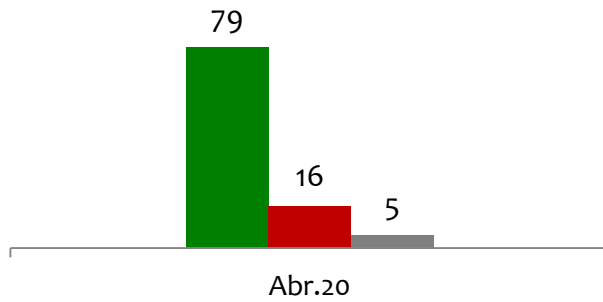

BASE: 200 ENCUESTADOS ERROR 7%

Alcalde de Bucaramanga

Juan Carlos Cárdenas

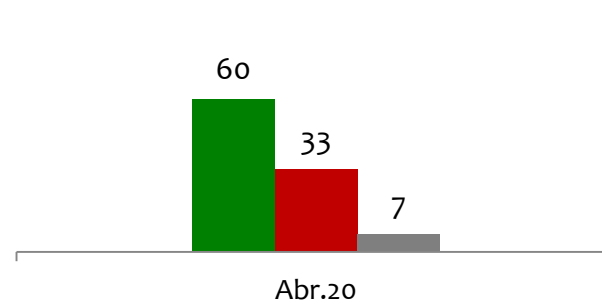

BASE: 200 ENCUESTADOS ERROR 7%

■ Aprueba ■ Desaprueba ■ Ns/Nr

NOTA: LAS CIFRAS ESTÁN EXPRESADAS EN PORCENTAJE



Coronavirus

2. Composición demográfica de los hogares

25 años del POLL



Sin contarse a usted mismo, ¿cuántas personas viven con usted en este mismo hogar?

BASE: Base: Total Encuestados (851)

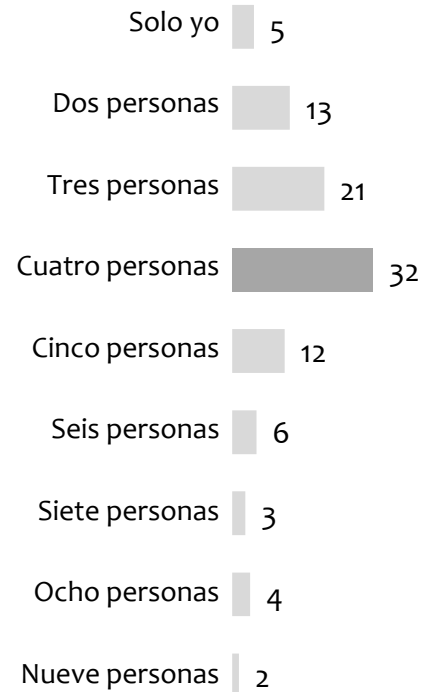

¿Cuál fue el último año de estudios que usted cursó?

BASE: Base: Total Encuestados (1200)

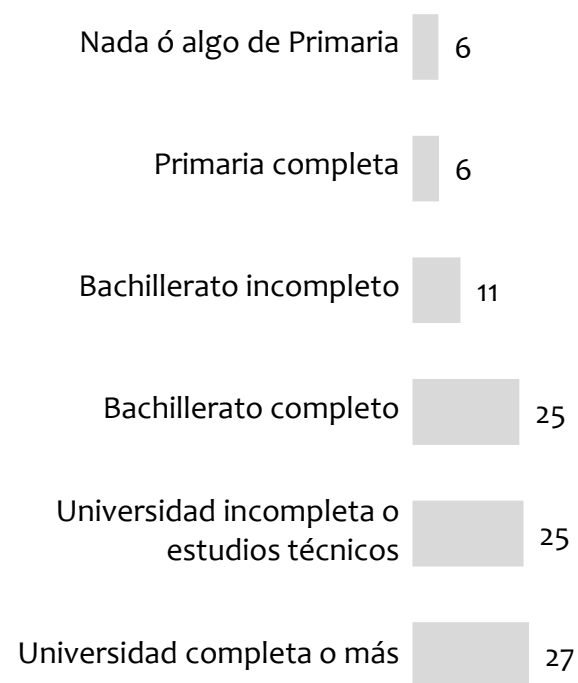

De los miembros de su hogar que estaban estudiando antes de la contingencia, ¿están teniendo acceso en este momento a educación virtual, o no?

BASE: Total Encuestados (898)

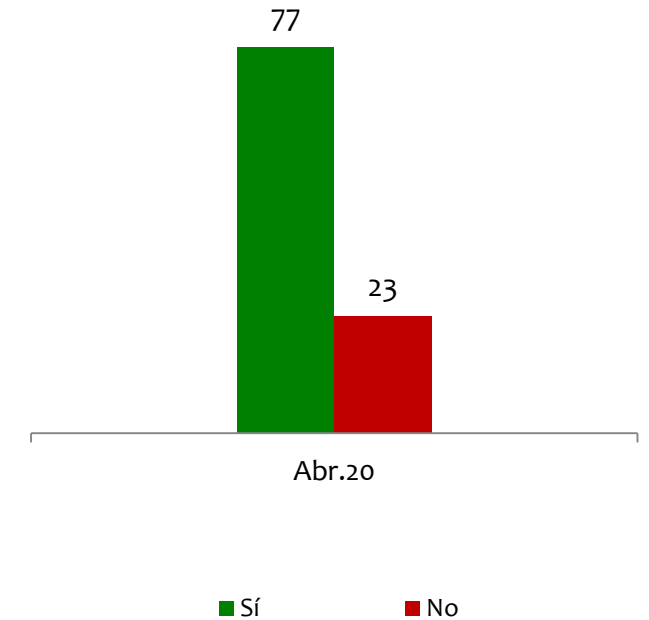

¿Cuál es su actividad principal?

BASE: Total Encuestados (1200)

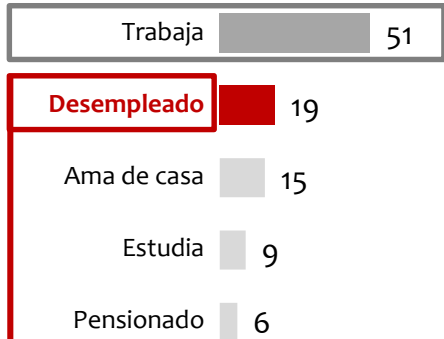

¿En qué sector de la economía trabaja usted?

Servicios, como turismo, espectáculos, administración pública, call center	23
Comercio, almacenes, supermercados, ventas al por mayor o al por menor	17
Construcción	8
Industria, como maquinaria, automotor, materias primas	8
Salud, clínicas, hospitales, IPS, EPS, laboratorios clínicos, ayudas diagnósticas, consultorios médicos, odontológicos,	8
Transporte de pasajeros aéreo, terrestre, mensajería y de carga	6
Comunicaciones, como radio, televisión, prensa, revistas, telefonía, publicidad	5
Educación	5
Agrícola, como cultivo de frutas, vegetales, flores, apoyo a la agricultura	4
Financiero, bancos, cooperativas financieras	4
Otros	12

¿Trabaja usted para una empresa o empleador, o es usted independiente?

BASE: Base: Encuestados que trabajan (564)



■ Trabaja para una empresa o empleador
■ Independiente

¿Podría decirme desde hace cuánto tiempo está usted desempleado?

BASE: Encuestados que están Desempleados (238)

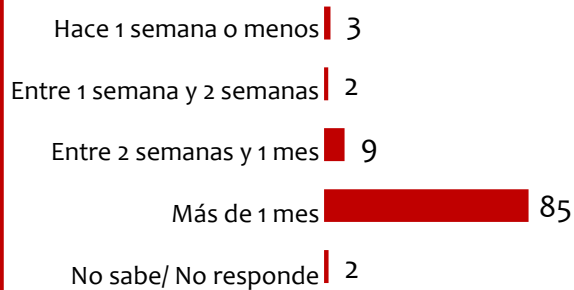

BASE: Base: Encuestados que trabajan (406)

Proporción de hogares con personas mayores de 70 años*

BASE: 1200 ENCUESTADOS, ERROR 3%

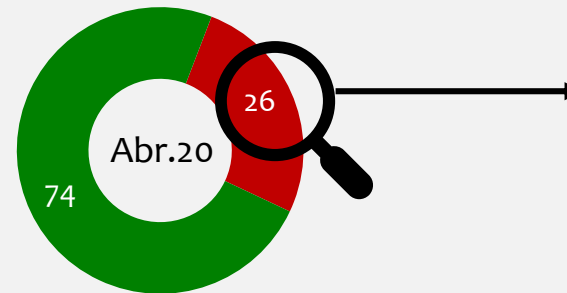

■ Con personas mayores de 70 ■ Sin personas mayores de 70

Cantidad de personas por hogar que viven con mayores de 70

BASE: (252)

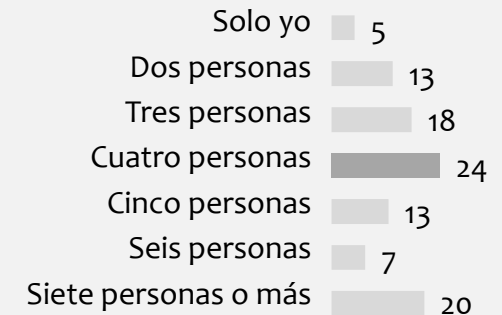

Coronavirus

3. Situación laboral y económica

25 años del POLL



Por la medida de aislamiento obligatorio que implementó el Gobierno, ¿está trabajando usted desde su casa o se encuentra inactivo en el momento?

Base: Encuestados que trabajan (564)

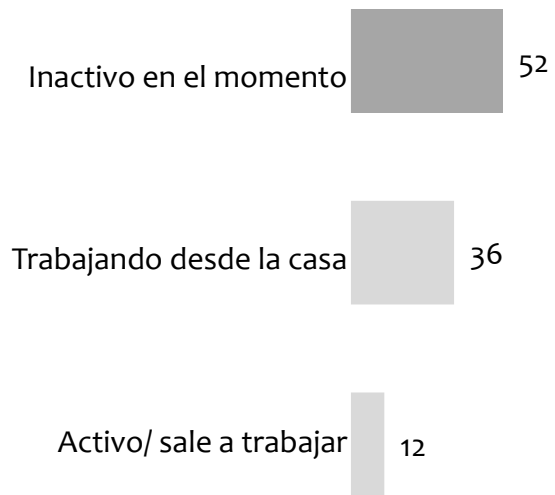

Dada la situación actual, ¿sus ingresos siguen iguales, han aumentado o han disminuido?

Base: Encuestados que trabajan (564)

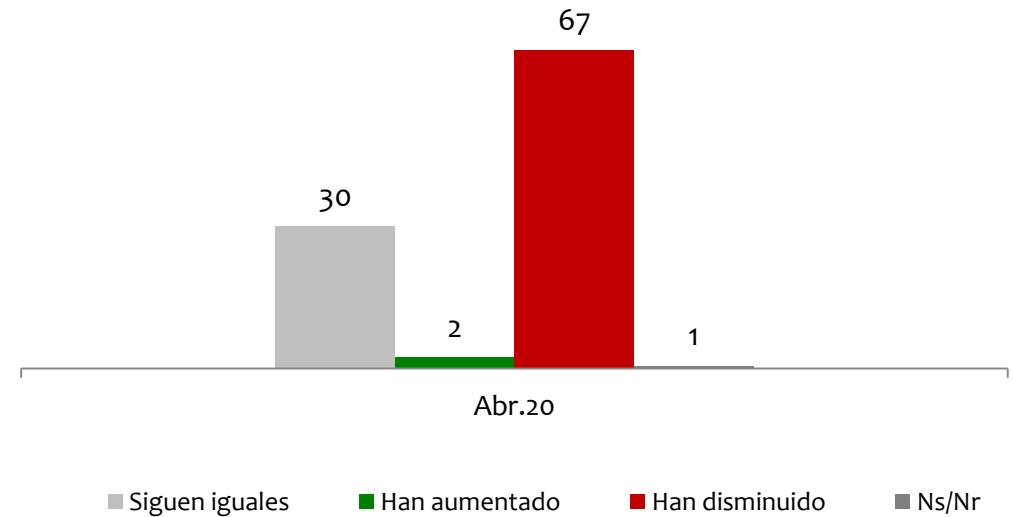

NOTA: LAS CIFRAS ESTÁN EXPRESADAS EN PORCENTAJE



Gastos del hogar

BASE: 1200 ENCUESTADOS, ERROR 3%

¿Para cuánto tiempo estima usted que tendrán en su hogar suficiente dinero para pagar los gastos básicos y mercar?

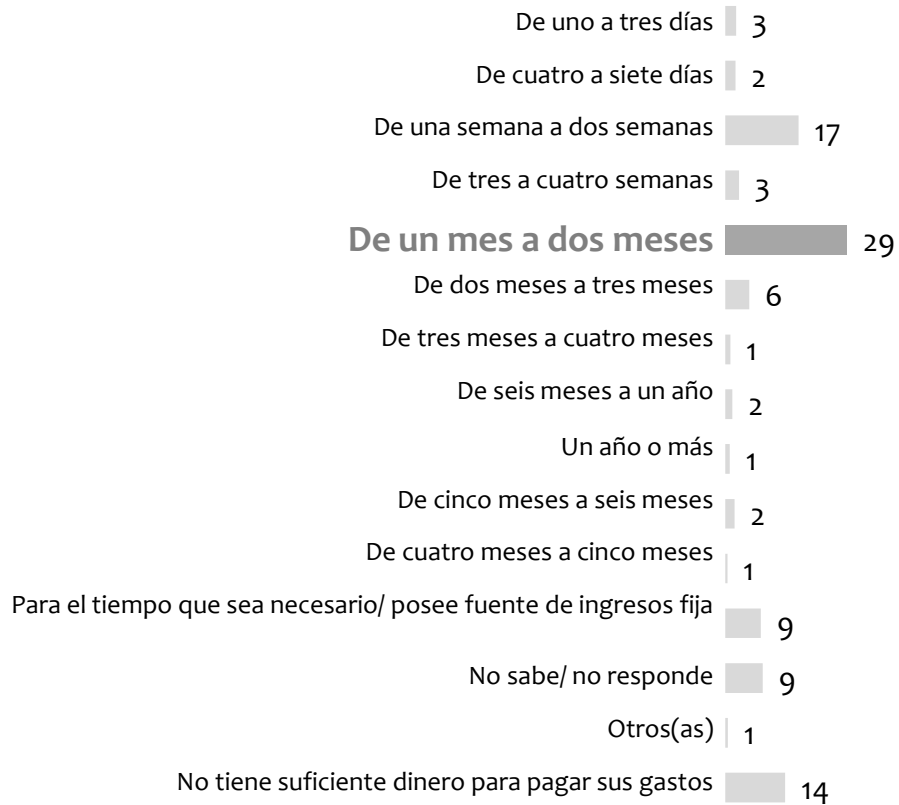

Dada la situación actual, ¿podría decirme si en su hogar están mercando más, lo mismo o menos que antes?

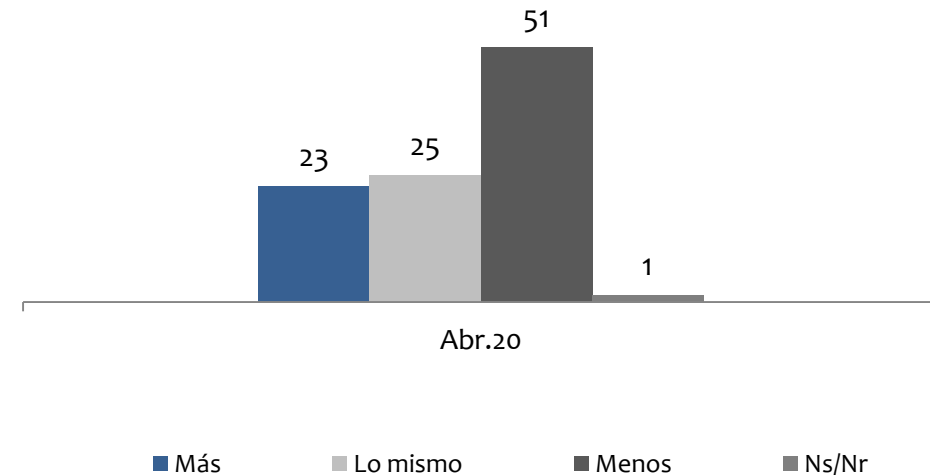

NOTA: LAS CIFRAS ESTÁN EXPRESADAS EN PORCENTAJE



Afectación por el Coronavirus y ayudas del Estado

BASE: 1200 ENCUESTADOS, ERROR 3%

En una escala de 1 a 5, donde 5 significa “Muy afectado” y 1 significa “Nada afectado”, ¿qué tan afectado se ha visto usted con la situación del Coronavirus?

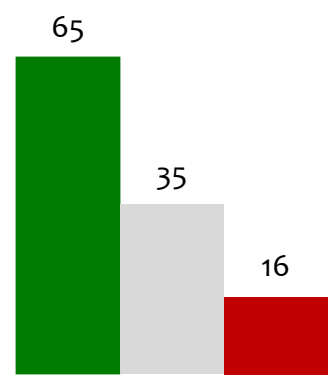

■ Afectado (5+4) ■ Calificación “3” ■ No afectado (1+2)

¿Han recibido en su hogar ayuda económica o algún otro tipo de ayuda para aliviar la crisis del Coronavirus, o no?

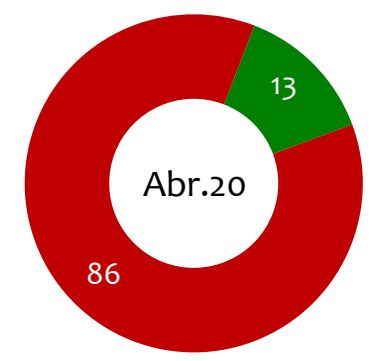

■ Si ■ No ■ Ns/Nr

De los siguientes aspectos que le voy a leer, elija los tres (3) en los que se ha visto más afectado por la situación del Coronavirus.



NOTA: LAS CIFRAS ESTÁN EXPRESADAS EN PORCENTAJE



Cumplimiento del aislamiento preventivo obligatorio

Desde el martes 24 de marzo a las 11:59 de la noche que inició el aislamiento obligatorio en el país, y hasta la fecha, ¿ha salido usted de su casa, o no?

BASE: 1200 ENCUESTADOS, ERROR 3%

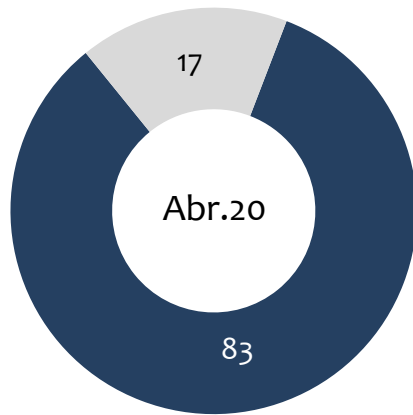

■ Si ■ No

¿A qué ha salido usted de su casa?

Base: Encuestados que han salido de su casa (957)

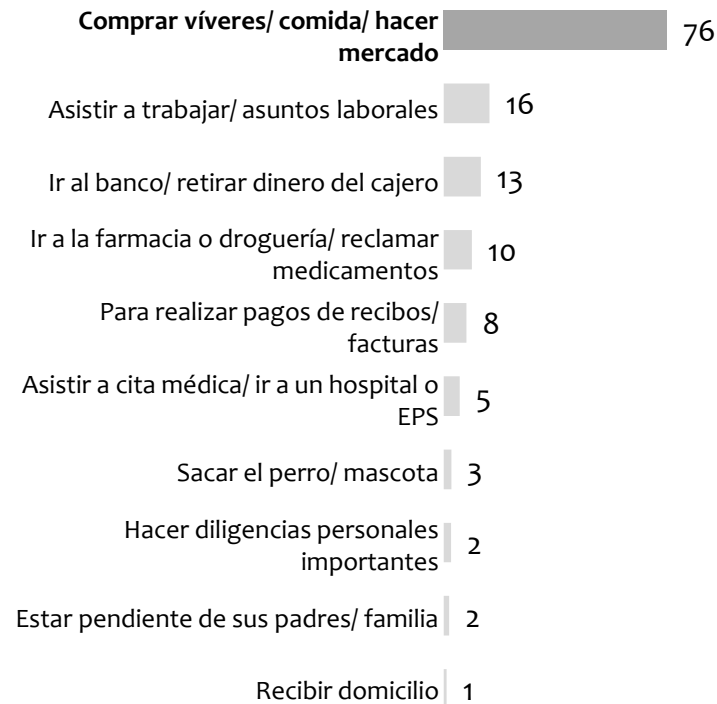

¿Y salió solo o acompañado?

Base: Encuestados que han salido de su casa (957)

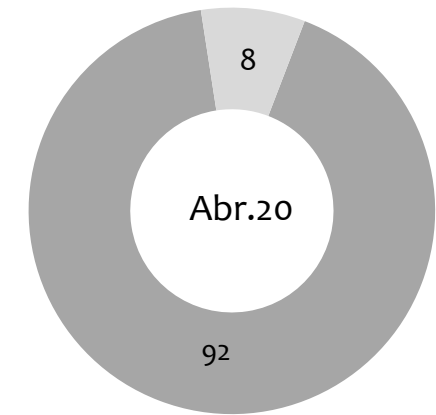

■ Solo ■ Acompañado

NOTA: LAS CIFRAS ESTÁN EXPRESADAS EN PORCENTAJE



Coronavirus

4. Salud

25 años del POLL



Afirmaciones y probabilidad de contagio

BASE: 1200 ENCUESTADOS, ERROR 3%

¿Cuál de las siguientes afirmaciones se acerca más a lo que usted piensa o cree?

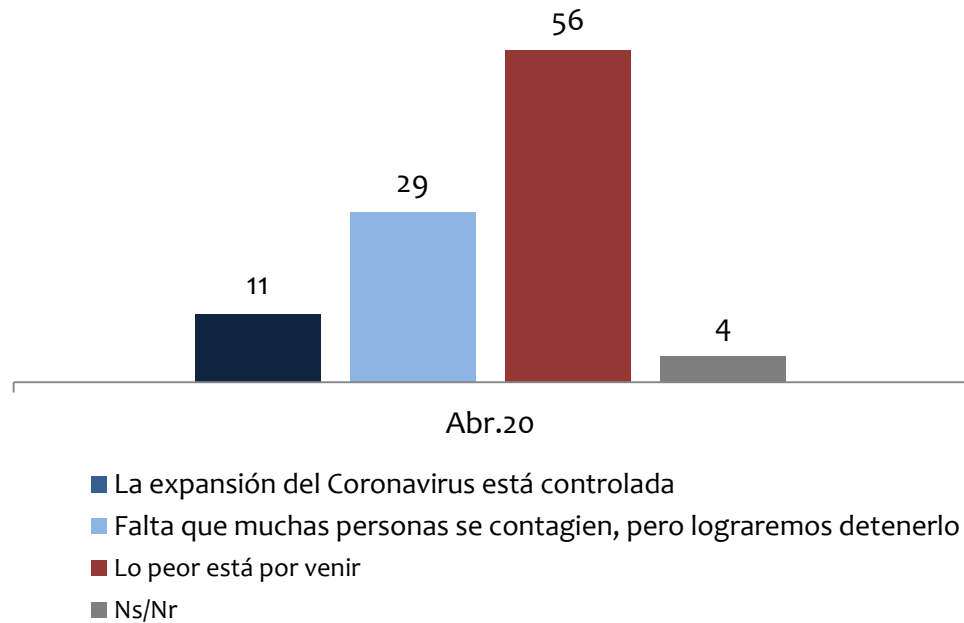

¿Qué tan probable cree usted que se llegue a contagiar de Coronavirus en los próximos dos meses?

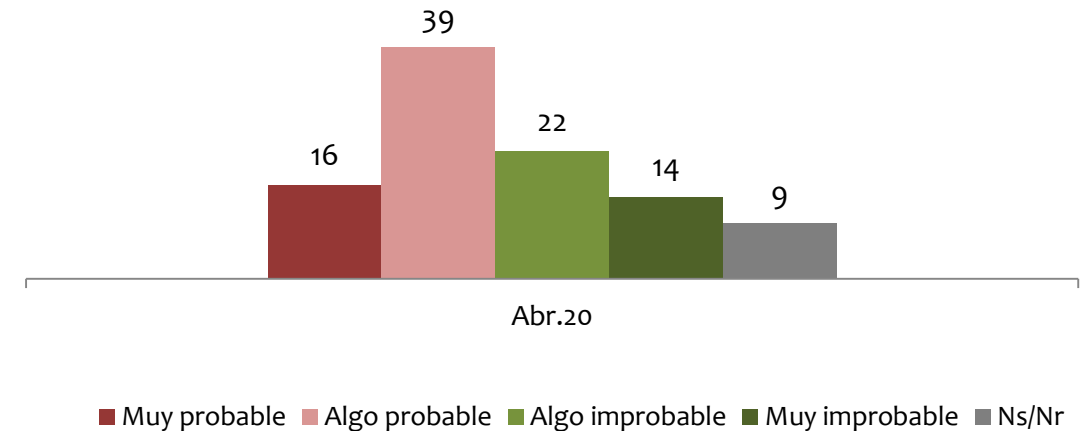

NOTA: LAS CIFRAS ESTÁN EXPRESADAS EN PORCENTAJE



Síntomas y línea de atención "Coronavirus"

Según lo que usted sabe o conoce, ¿cuáles son los síntomas que le ayudarían a una persona a identificar si puede tener o no Coronavirus?

BASE: 1200 ENCUESTADOS, ERROR 3%

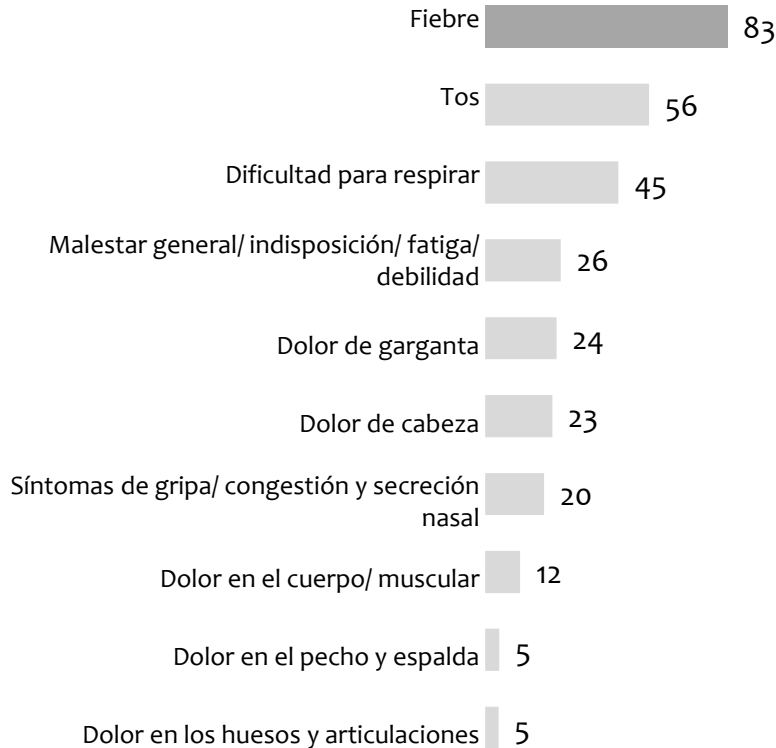

En caso de que usted presente los síntomas o tenga contacto con una persona contagiada de Coronavirus, ¿sabe a qué línea debe comunicarse?

BASE: 1200 ENCUESTADOS, ERROR 3%

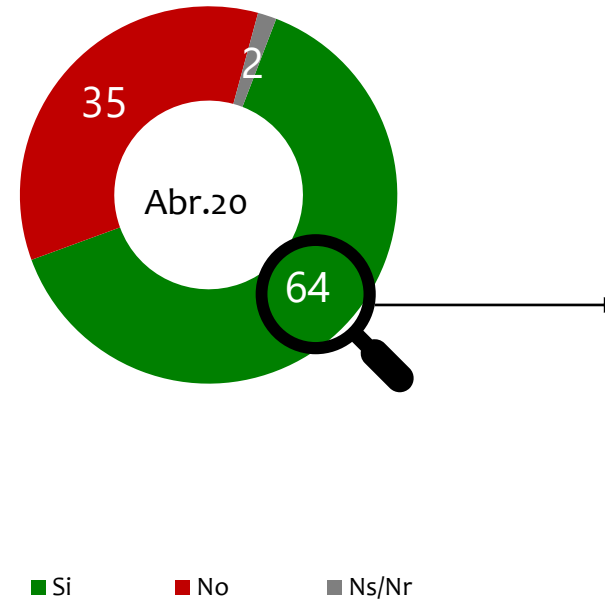

NOTA: LAS CIFRAS ESTÁN EXPRESADAS EN PORCENTAJE

¿A qué línea?

BASE: Encuestados que saben a qué línea debe comunicarse (704)



Diagnóstico y medidas “Coronavirus”

BASE: 1200 ENCUESTADOS, ERROR 3%

¿Qué medidas está utilizando usted para evitar el contagio del Coronavirus?

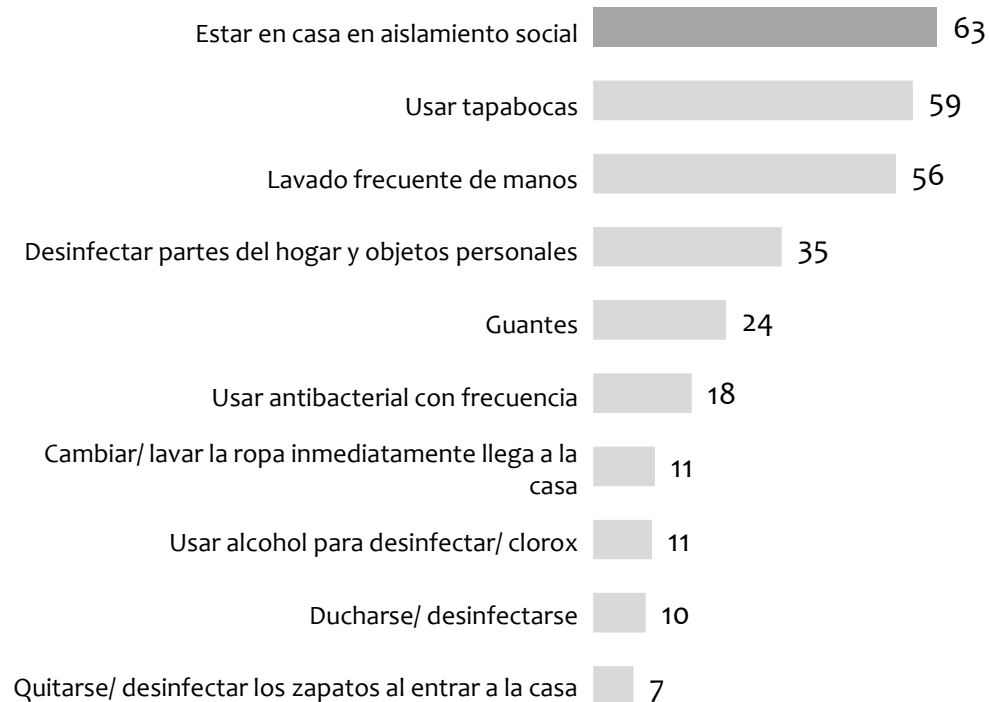

¿Cuántas veces al día se lava sus manos?

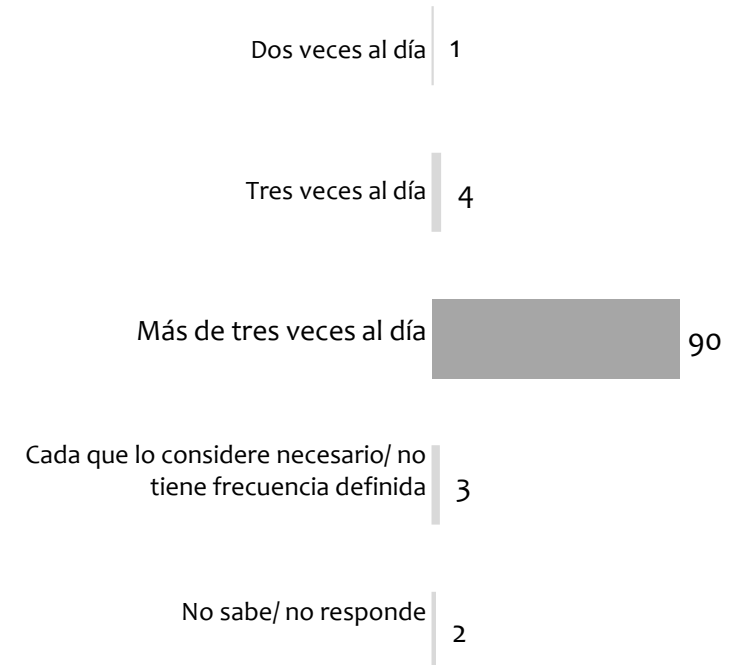

NOTA: LAS CIFRAS ESTÁN EXPRESADAS EN PORCENTAJE



Coronavirus

5. Situación social

25 años del POLL



En las últimas semanas, ¿usted se ha sentido?

BASE: 1200 ENCUESTADOS, ERROR 3%

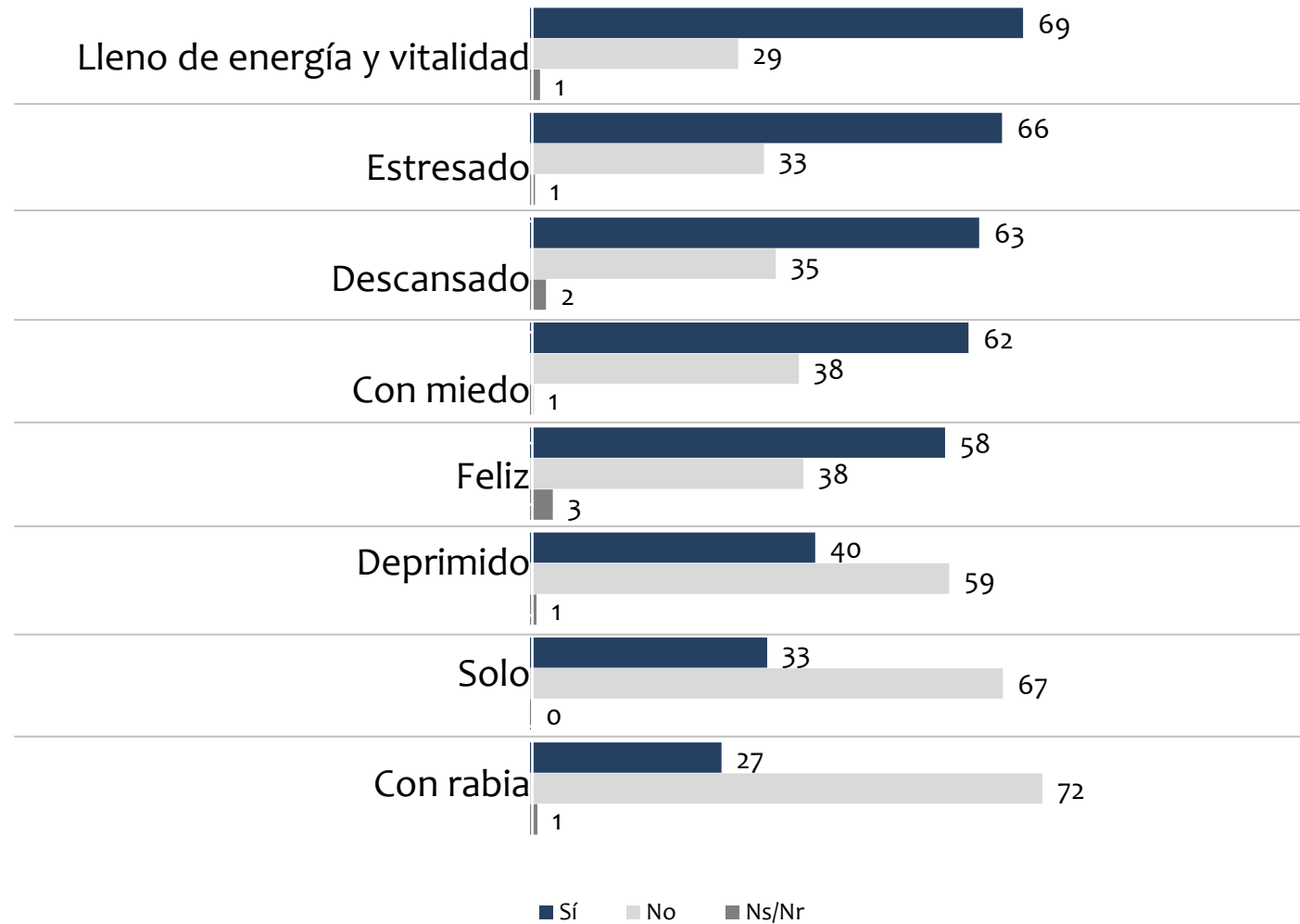

NOTA: LAS CIFRAS ESTÁN EXPRESADAS EN PORCENTAJE



¿Con respecto al futuro suyo y de su familia, usted se siente optimista o pesimista?

BASE: 1200 ENCUESTADOS, ERROR 3%

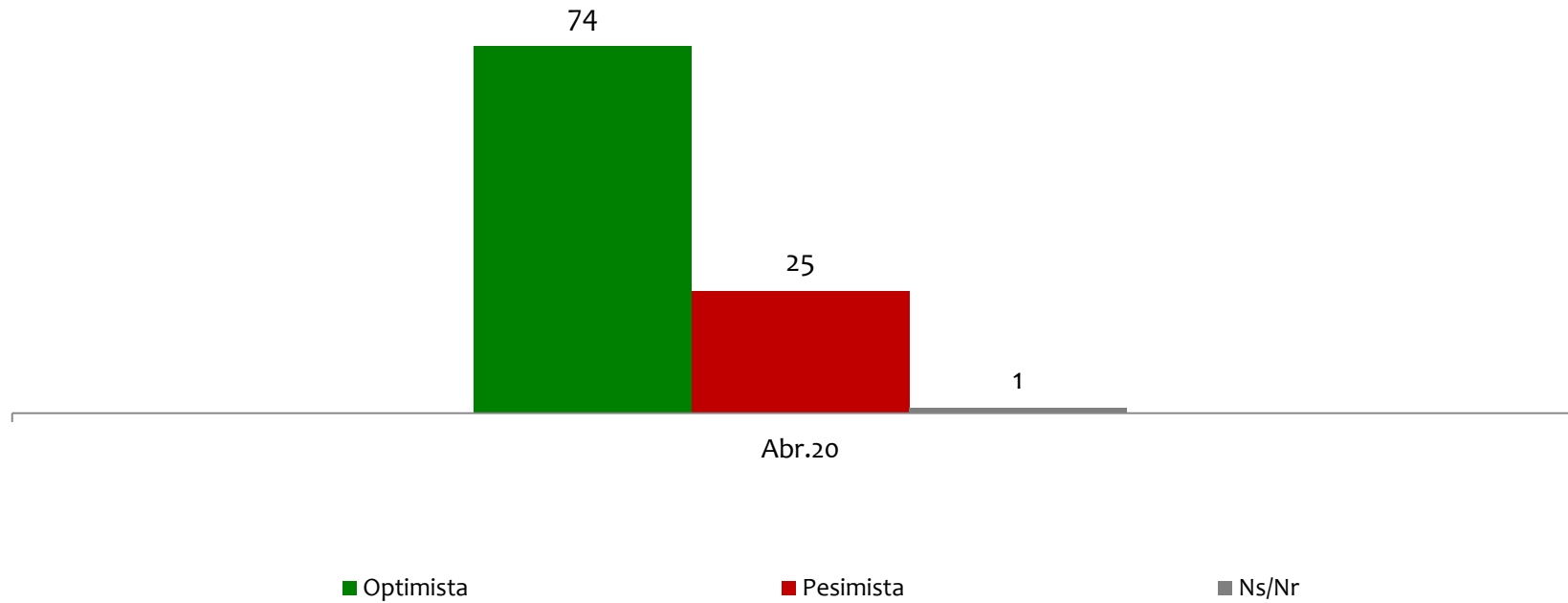

NOTA: LAS CIFRAS ESTÁN EXPRESADAS EN PORCENTAJE



Una vez finalizado el aislamiento obligatorio que implementó el Gobierno, ¿estaría usted de acuerdo o en desacuerdo con las siguientes medidas por unos días más?

BASE: 1200 ENCUESTADOS, ERROR 3%

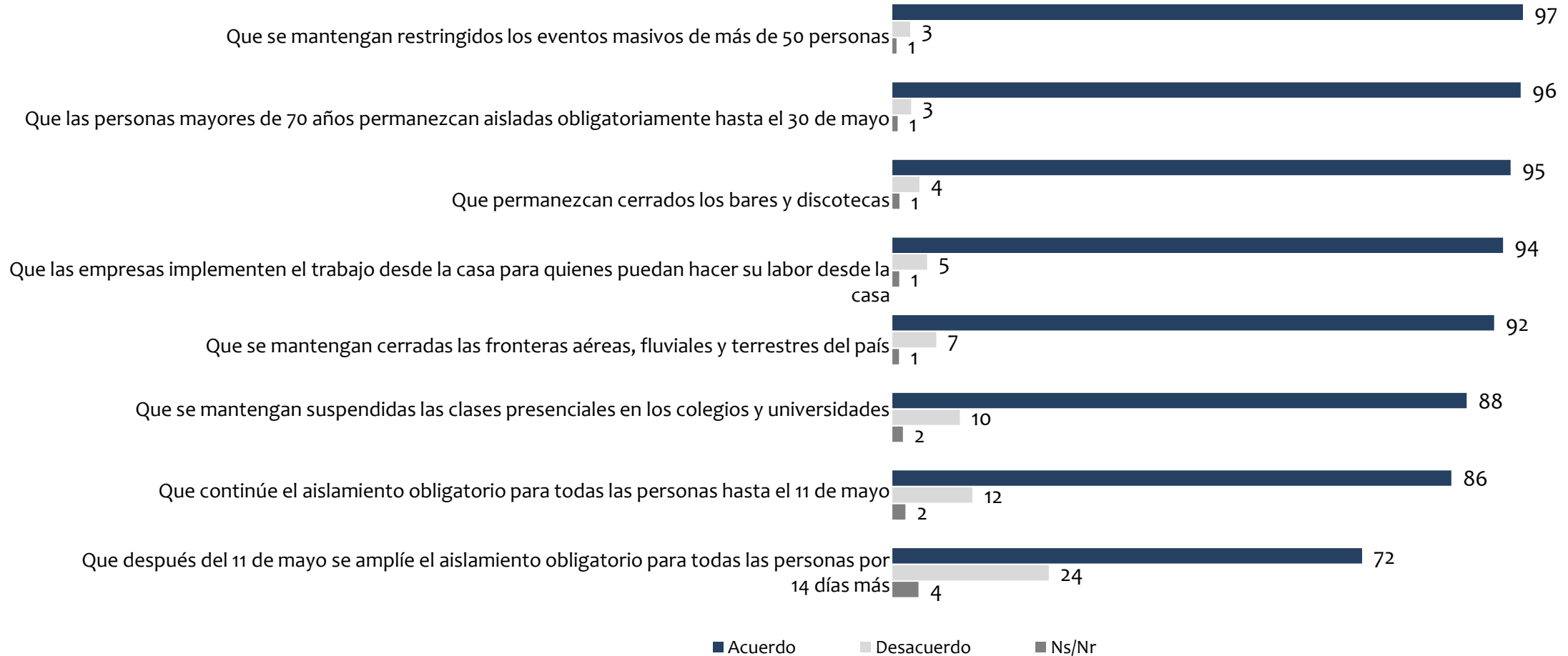

NOTA: LAS CIFRAS ESTÁN EXPRESADAS EN PORCENTAJE



Favorabilidad personajes de la vida pública

25 años del
POLL



Tiene usted una opinión favorable o desfavorable de:

BASE: 600 ENCUESTADOS, ERROR 4%

Presidente de Venezuela Nicolás Maduro

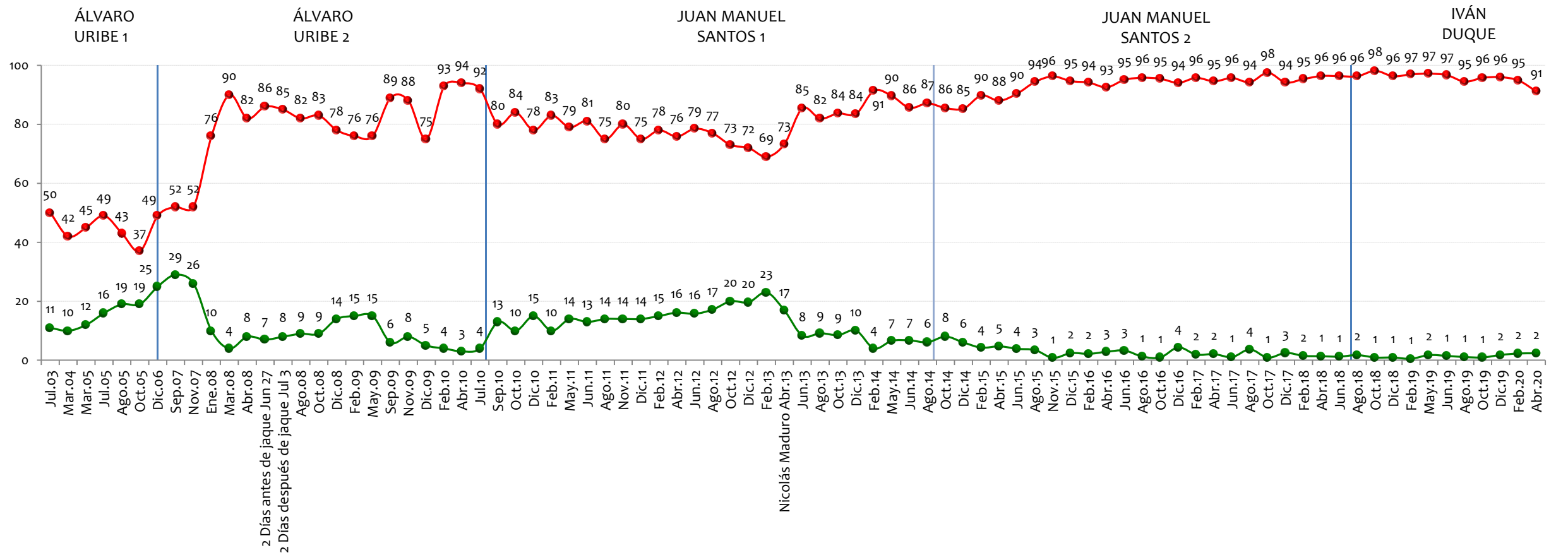

NOTA: LAS CIFRAS ESTÁN EXPRESADAS EN PORCENTAJE



Tiene usted una opinión favorable o desfavorable de:

BASE: 600 ENCUESTADOS, ERROR 4%

El Presidente encargado de Venezuela Juan Guaidó

IVÁN DUQUE

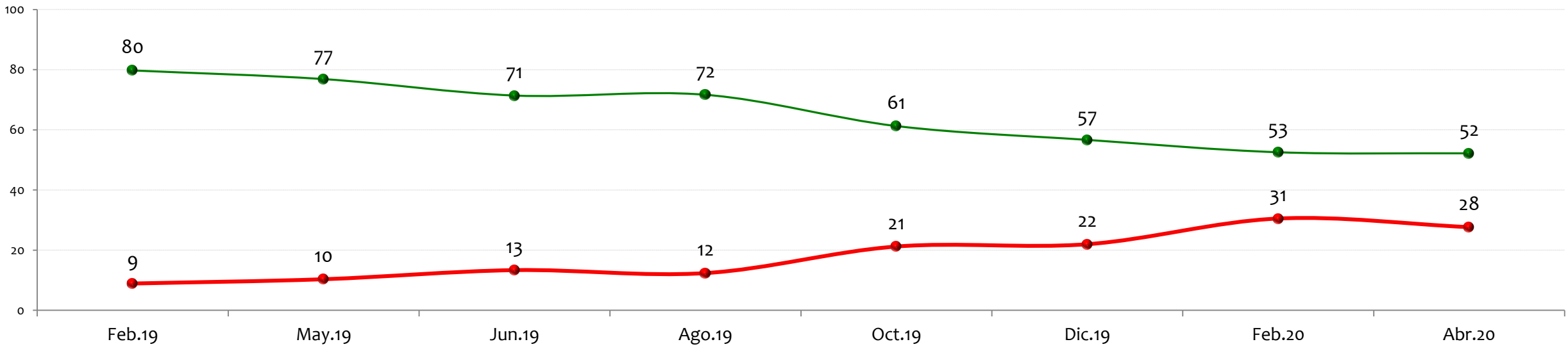

NOTA: LAS CIFRAS ESTÁN EXPRESADAS EN PORCENTAJE



Tiene usted una opinión favorable o desfavorable de:

BASE: 600 ENCUESTADOS, ERROR 4%

El Presidente de EEUU Donald Trump

JUAN MANUEL SANTOS 2

IVÁN DUQUE

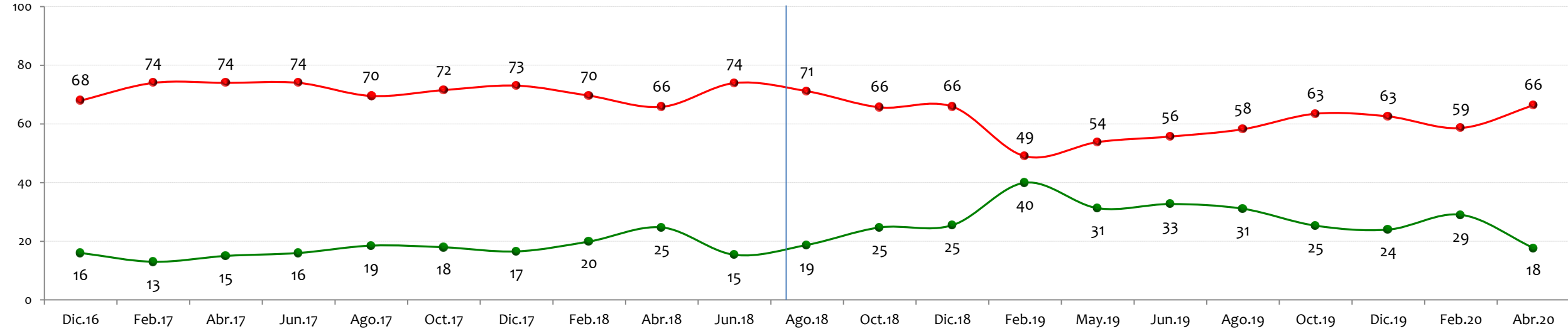

NOTA: LAS CIFRAS ESTÁN EXPRESADAS EN PORCENTAJE



Favorabilidad de algunas instituciones

25 años del POLL



Tiene usted una opinión favorable o desfavorable de:

BASE: 600 ENCUESTADOS, ERROR 4%

La Iglesia Católica

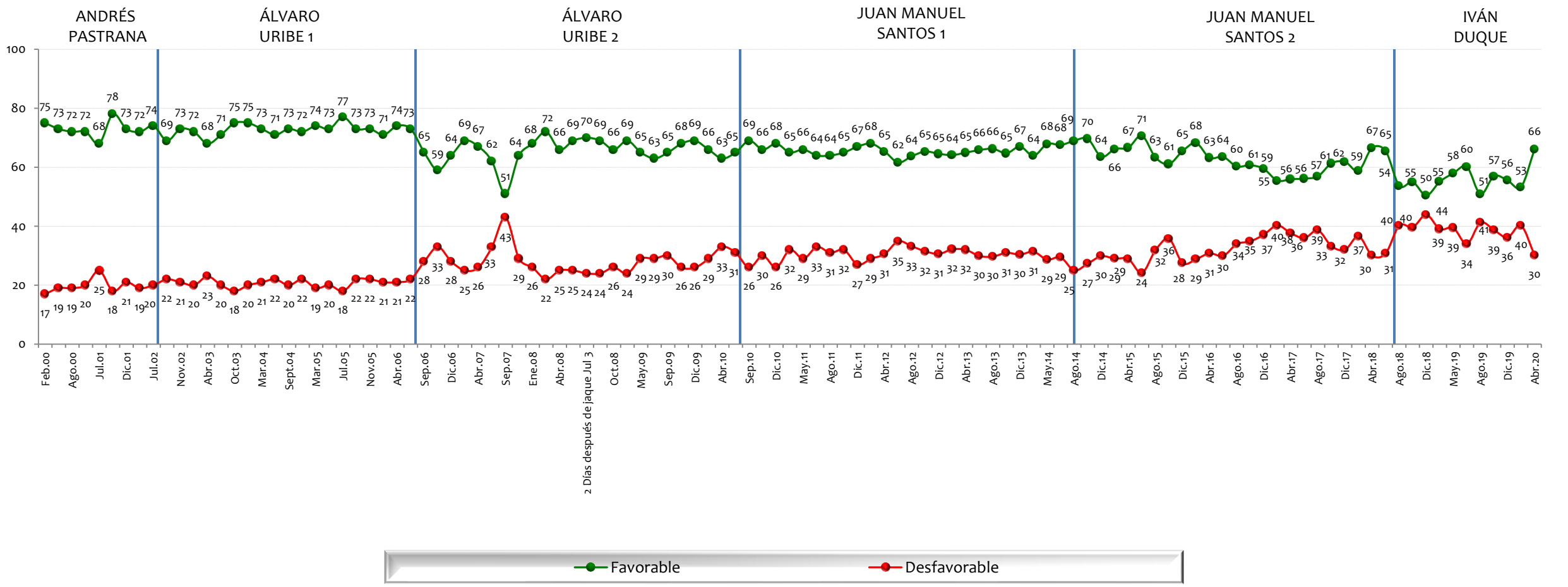

NOTA: LAS CIFRAS ESTÁN EXPRESADAS EN PORCENTAJE



Tiene usted una opinión favorable o desfavorable de:

BASE: 600 ENCUESTADOS, ERROR 4%

Las Fuerzas Militares

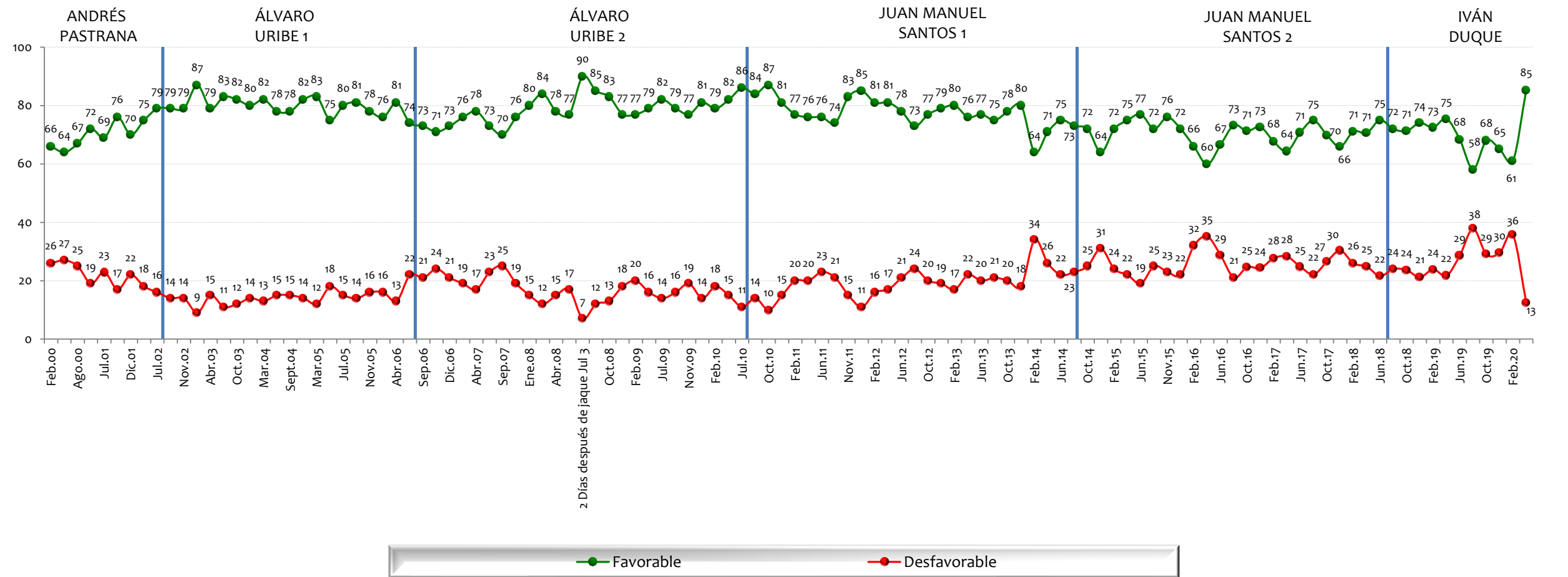

NOTA: LAS CIFRAS ESTÁN EXPRESADAS EN PORCENTAJE



Tiene usted una opinión favorable o desfavorable de:

BASE: 600 ENCUESTADOS, ERROR 4%

La Policía

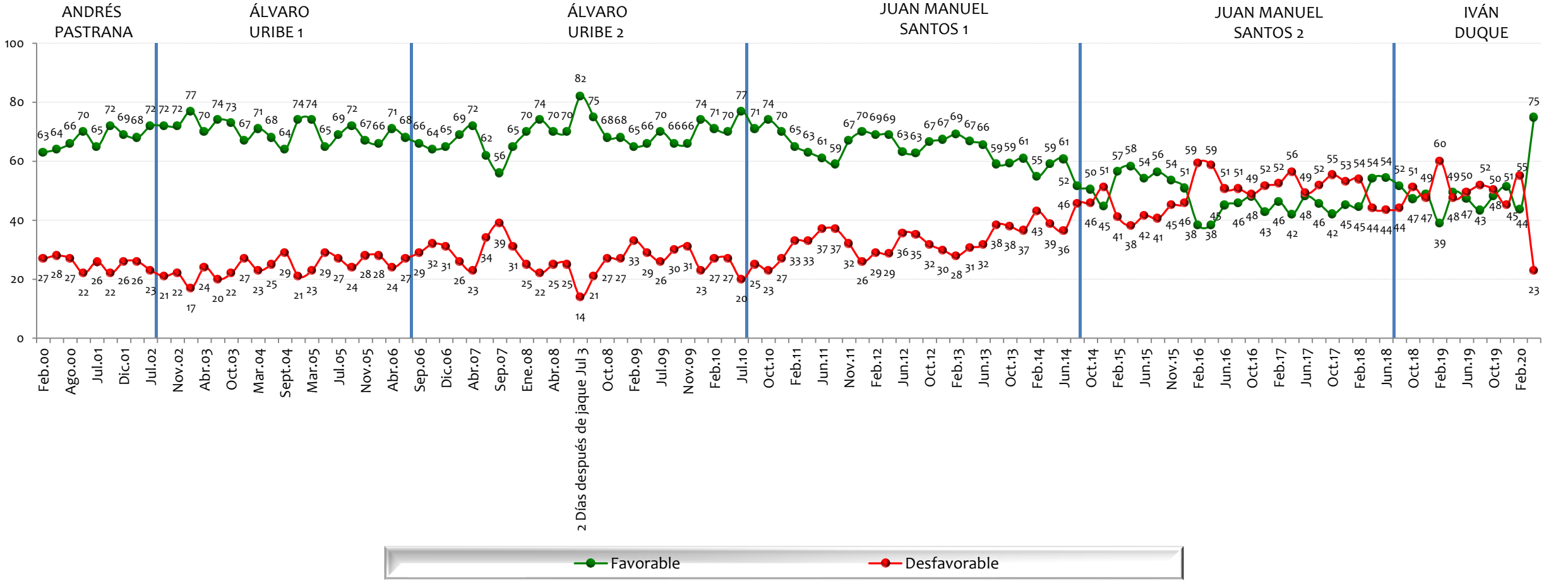

NOTA: LAS CIFRAS ESTÁN EXPRESADAS EN PORCENTAJE



Tiene usted una opinión favorable o desfavorable de:

BASE: 600 ENCUESTADOS, ERROR 4%

Los Estados Unidos

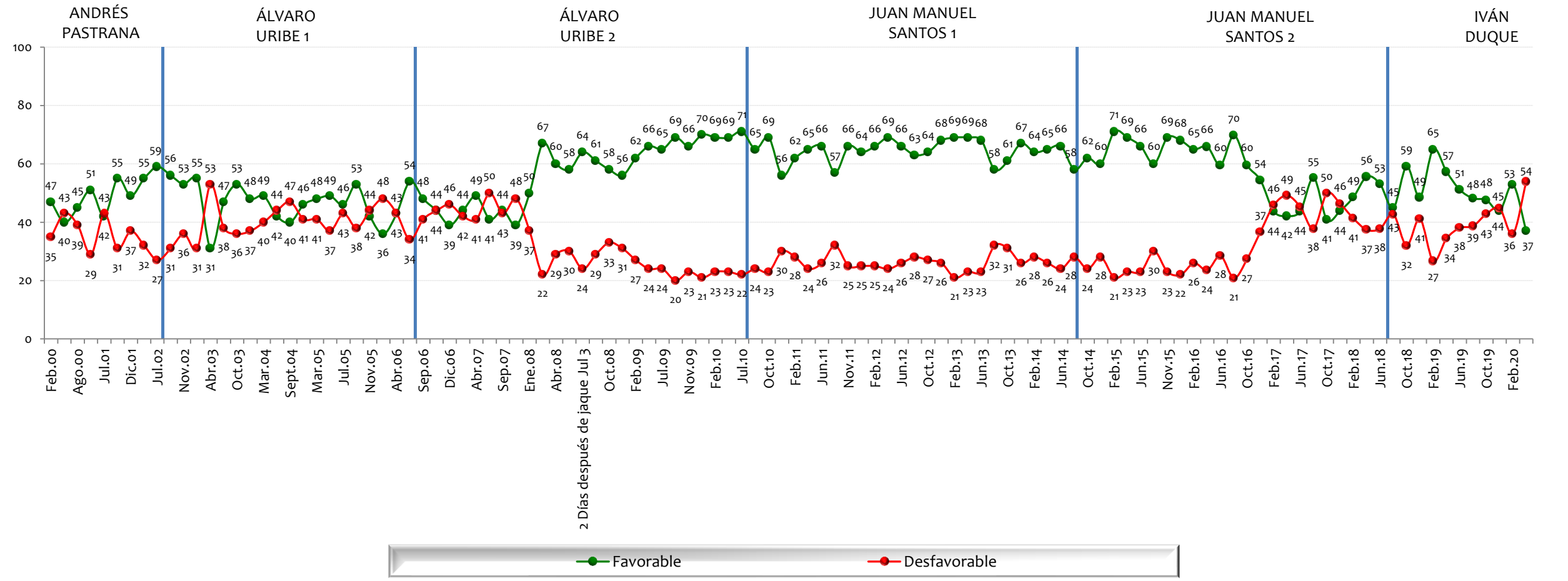

NOTA: LAS CIFRAS ESTÁN EXPRESADAS EN PORCENTAJE



Tiene usted una opinión favorable o desfavorable de:

BASE: 600 ENCUESTADOS, ERROR 4%

La Clase Empresarial Colombiana

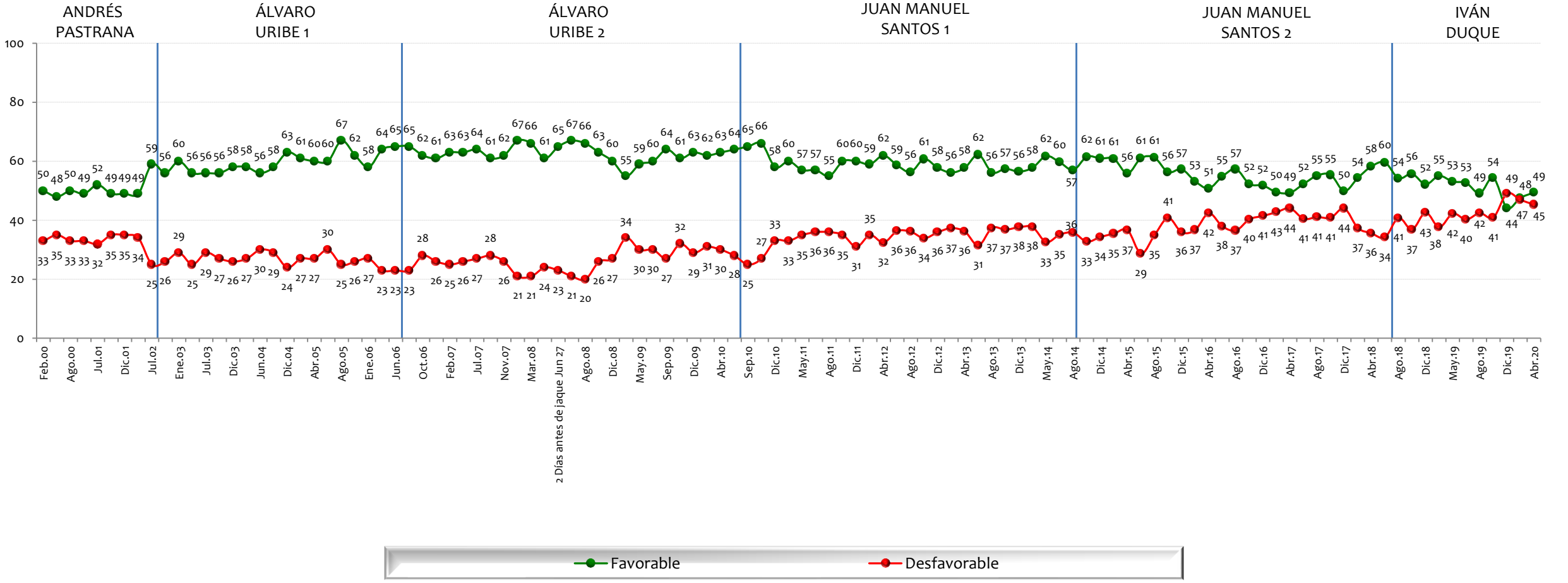

NOTA: LAS CIFRAS ESTÁN EXPRESADAS EN PORCENTAJE



Tiene usted una opinión favorable o desfavorable de:

BASE: 600 ENCUESTADOS, ERROR 4%

Los Medios de Comunicación

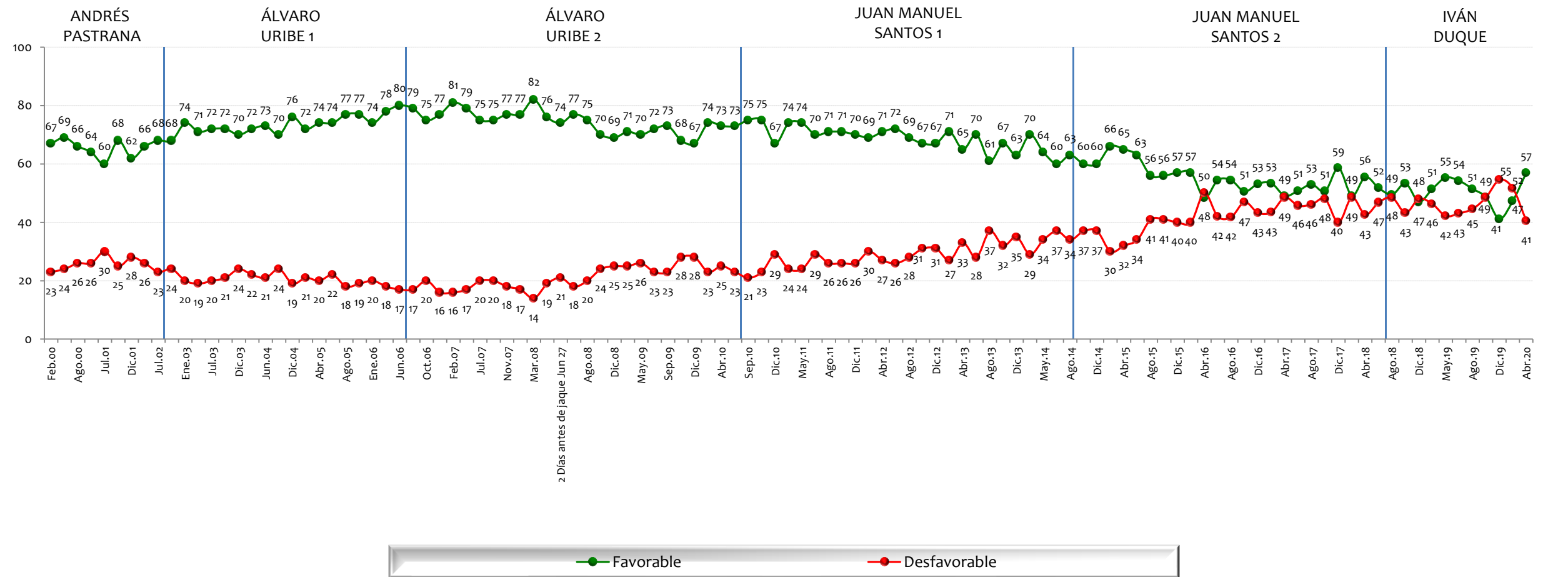

NOTA: LAS CIFRAS ESTÁN EXPRESADAS EN PORCENTAJE



Tiene usted una opinión favorable o desfavorable de:

BASE: 600 ENCUESTADOS, ERROR 4%

La Junta Directiva del Banco de la República

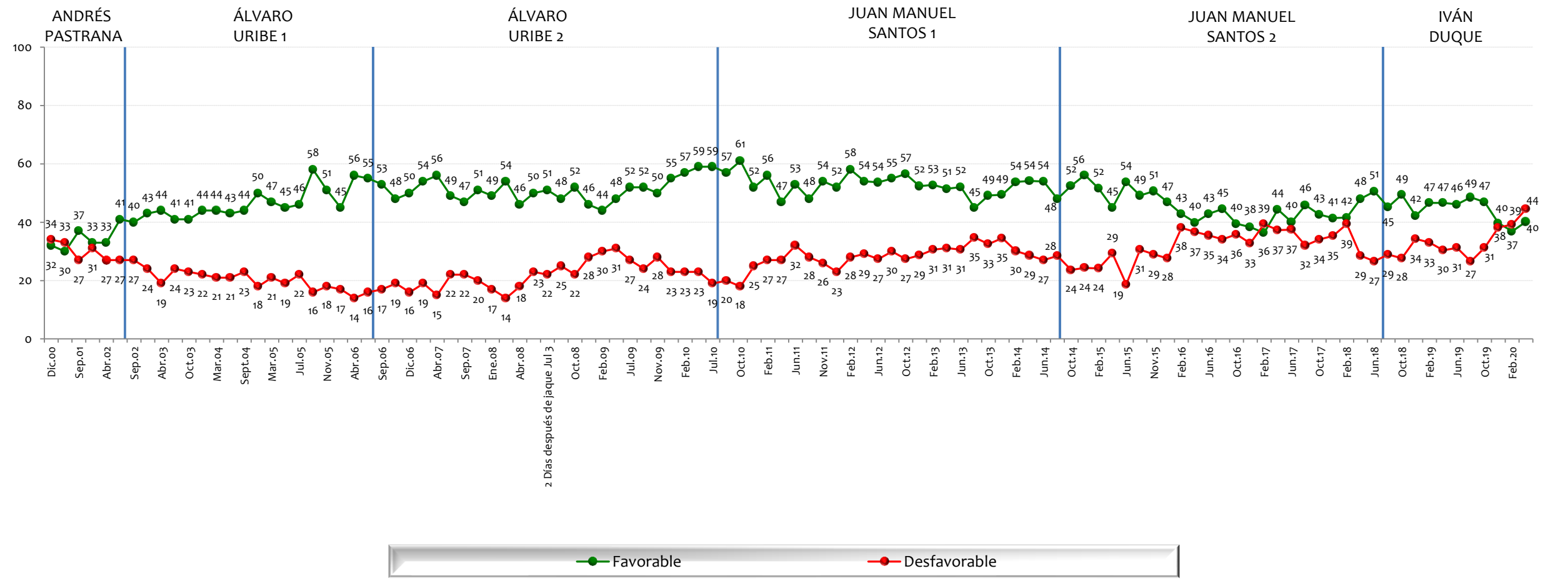

NOTA: LAS CIFRAS ESTÁN EXPRESADAS EN PORCENTAJE



Tiene usted una opinión favorable o desfavorable de:

BASE: 600 ENCUESTADOS, ERROR 4%

Las redes sociales

JUAN MANUEL SANTOS 2

IVÁN DUQUE

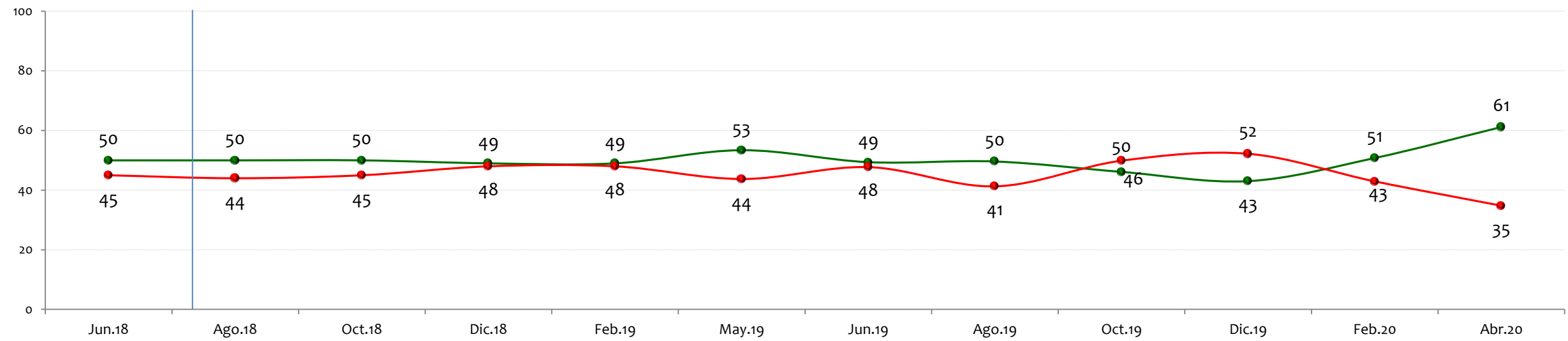

NOTA: LAS CIFRAS ESTÁN EXPRESADAS EN PORCENTAJE



Otros temas

25 años del POLL



Tiene usted una opinión favorable o desfavorable de:

BASE: 1200 ENCUESTADOS, ERROR 3%

Los venezolanos que han llegado a Colombia para quedarse

IVÁN DUQUE

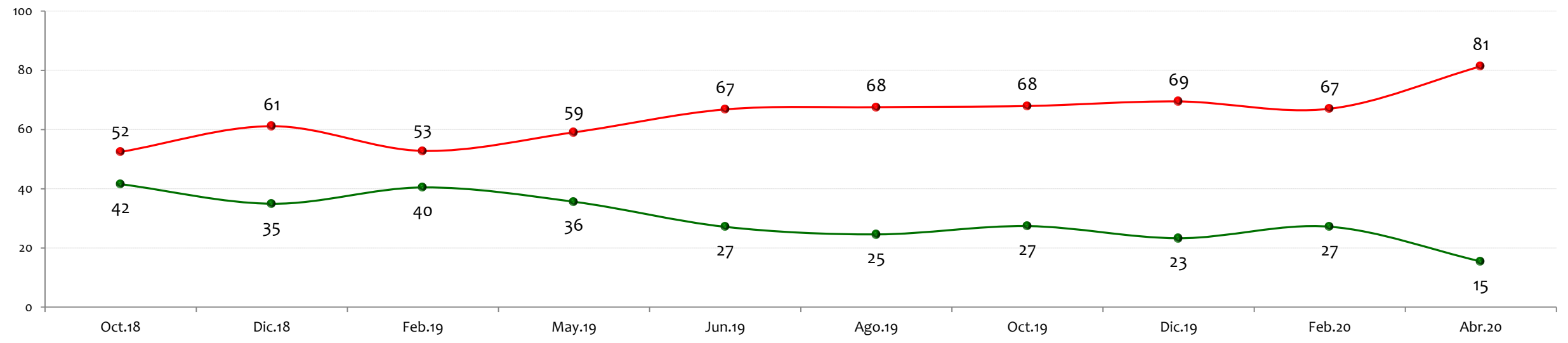

NOTA: LAS CIFRAS ESTÁN EXPRESADAS EN PORCENTAJE



Luego de que se termine la medida de aislamiento obligatorio que implementó el Gobierno, ¿estaría usted de acuerdo con que la frontera con Venezuela permanezca cerrada para que no ingresen más venezolanos o abrirla para que los venezolanos puedan seguir ingresando a Colombia?

Base: Total Encuestados (600)

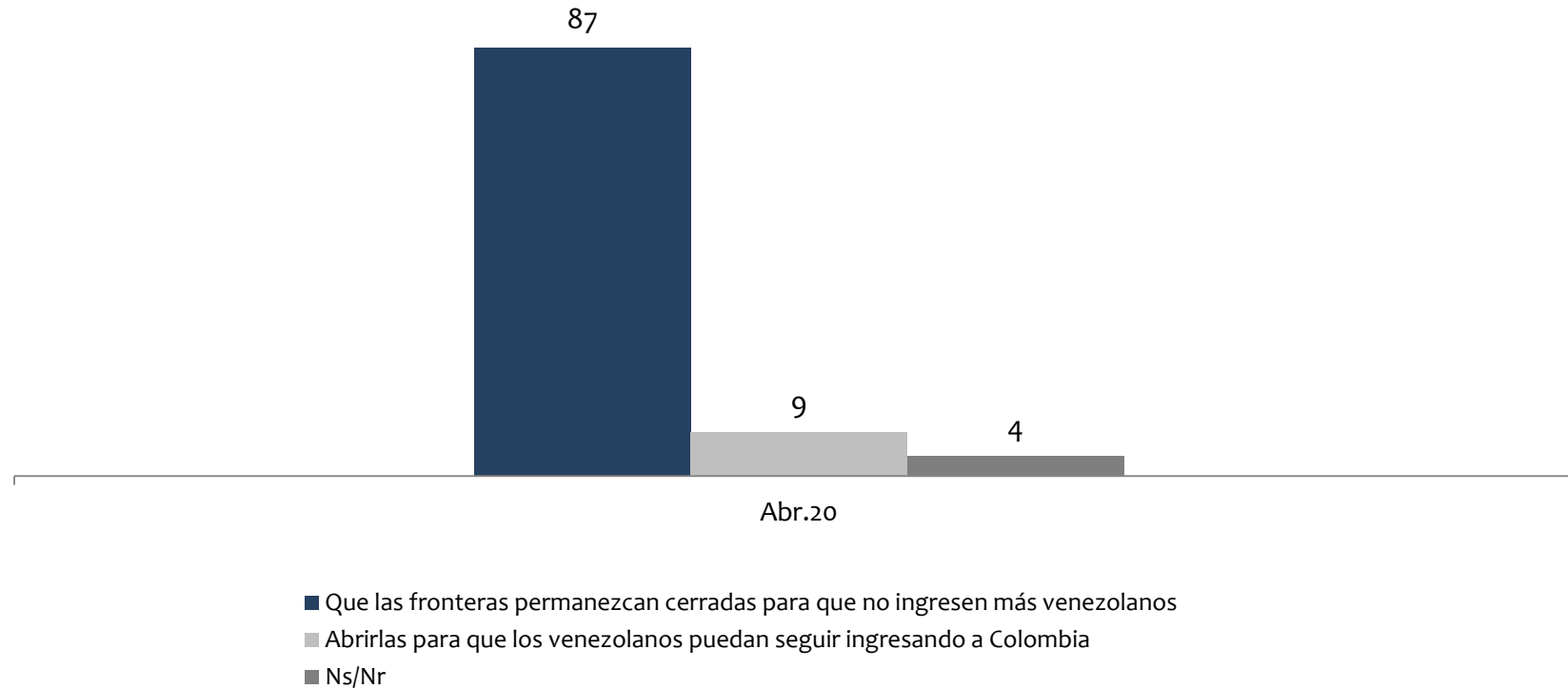

NOTA: LAS CIFRAS ESTÁN EXPRESADAS EN PORCENTAJE



Proceso de paz

25 años del
POLL



¿Está usted de acuerdo o en desacuerdo con que el Gobierno Colombiano mantenga suspendidas las negociaciones con el ELN?

BASE: 600 ENCUESTADOS, ERROR 4%

IVÁN DUQUE

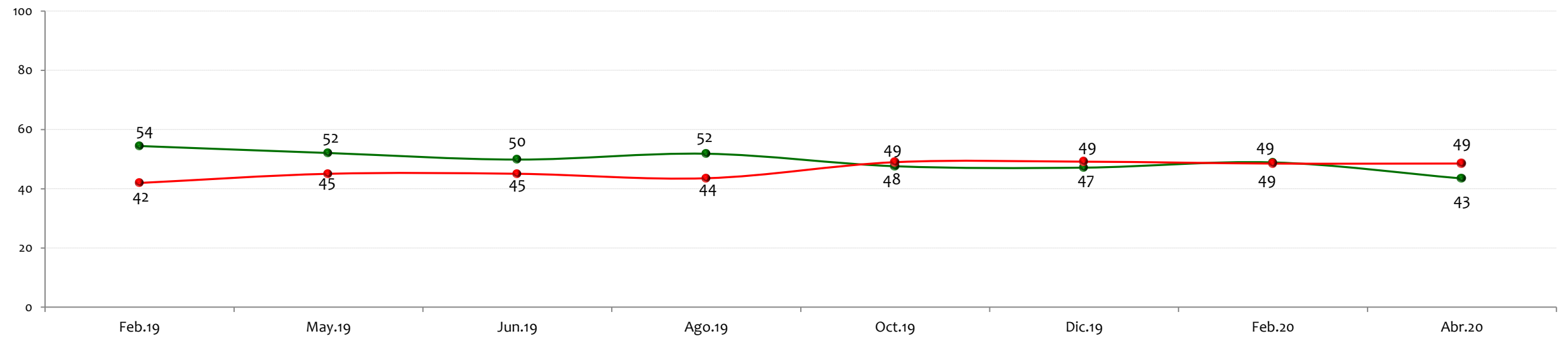

NOTA: LAS CIFRAS ESTÁN EXPRESADAS EN PORCENTAJE



Questionarios

25 años del POLL



Cuestionario Tipo A



Cuestionario

Cuestionario Tipo B



Cuestionario

